



Титульный лист

Направление информатика история математика
 обществознание политология русский язык
 социология физика химия

Класс 8 9 10 11

Фамилия ЧЕРНЫШЕВА

Имя ДИАНА

Отчество ДМИТРИЕВНА

Дата рождения 01 01 2003

Город участия МОСКВА

Аудитория 406

Телефон 89856238970

Дата 01 03 2020

Подпись

Пример
заполнения

А Б В Г Д Е Ж З И Й К Л М Н О П Р С Т У Ф
Х Ц Ч Ш Щ Ъ Ы Ь Э Ю Я 1 2 3 4 5 6 7 8 9 0

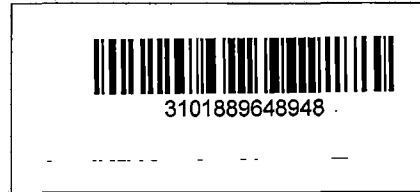

Проверочный лист

Заполняется участниками

Направление

<input type="checkbox"/> информатика	<input type="checkbox"/> история	<input type="checkbox"/> математика
<input type="checkbox"/> обществознание	<input type="checkbox"/> политология	<input checked="" type="checkbox"/> русский язык
<input type="checkbox"/> социология	<input type="checkbox"/> физика	<input type="checkbox"/> химия

Класс

<input type="checkbox"/> 8	<input type="checkbox"/> 9	<input checked="" type="checkbox"/> 10	<input type="checkbox"/> 11
----------------------------	----------------------------	--	-----------------------------

Заполняется организаторами

Количество доп. листов _____ Замена ручки да

Время выхода с _____ : _____ до _____ : _____

Примечание _____

Протокол проверки

Заполняется жюри

Номер задания	1	2	3	4	5	6	7	8	9	10
Балл члена жюри №1	0	10	12	16	2	7	0	6		
Балл члена жюри №2	0	10	12	16	2	7	0	6		
Номер задания	11	12	13	14	15	16	17	18	19	20
Балл члена жюри №1										
Балл члена жюри №2										

Итоговый балл 53

Подпись члена жюри №1 [Подпись]

Подпись члена жюри №2 [Подпись]

Пример заполнения А Б В Г Д Е Ж З И Й К Л М Н О П Р С Т У Ф
Х Ц Ч Ш Щ Ъ Ы Ь Э Ю Я 1 2 3 4 5 6 7 8 9 0

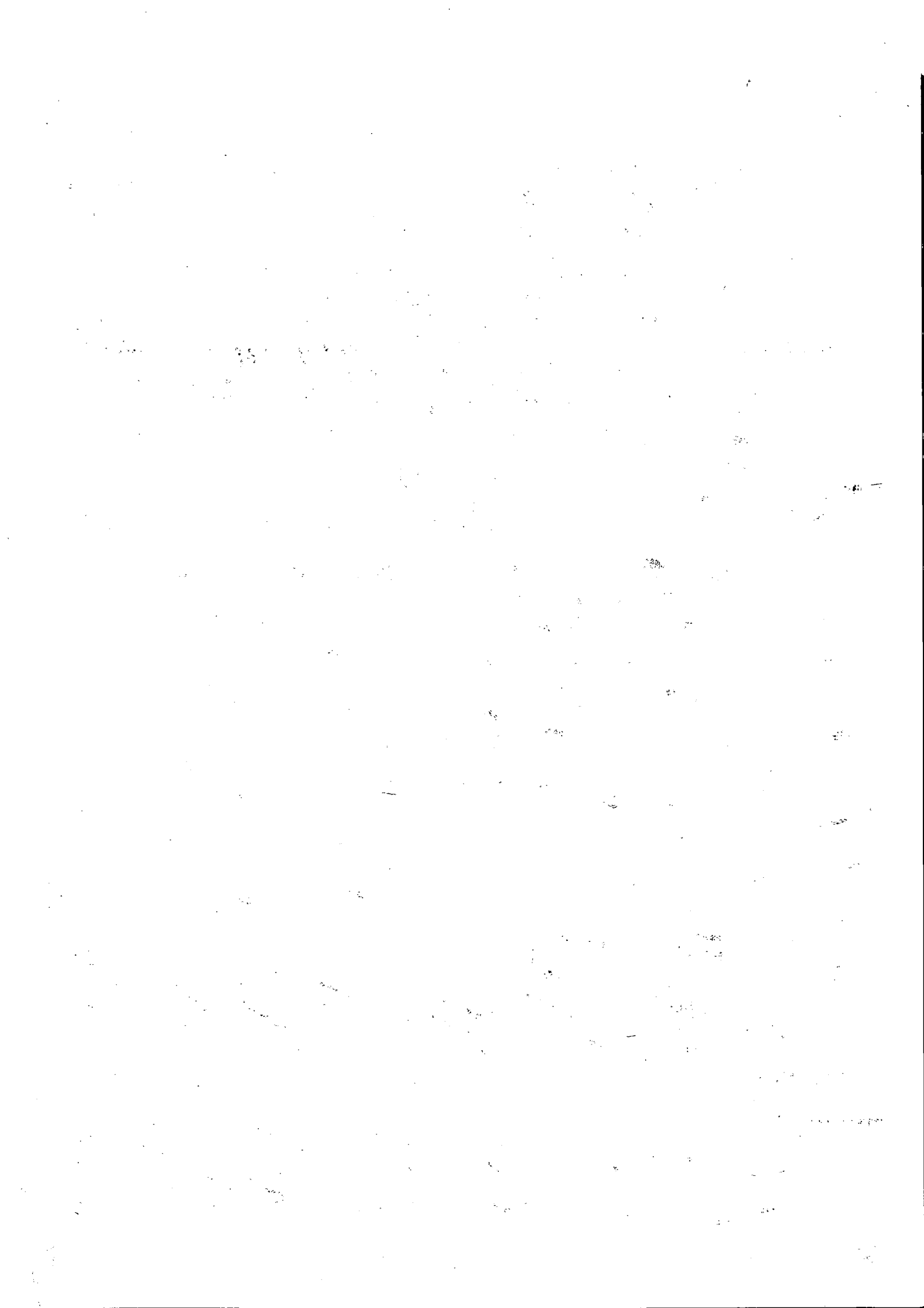

Задание 1.

Слово "низвергаться" представляет собой особый случай, т.к. изначально "низ-" явилось одним из двух корней слова (корни "-низ-" и "-верг-"), а благодаря переносу слова и имеет значение "падать" (буквально: извергаться вниз).

Далее сочетание "-низ-" использовалось и в других словах, под влиянием преобразовавшихся в приставку и под влиянием общего правила (написание з//с в приставках зависит от широты/звонкости последующего согласного) (ниспровергать). С подобным правилом связаны не только буквы з//с в приставке "под-" в слове "подушка", "от-/од-".

0

Задание 3

1-ое слово:

Собирать

2-ое слово:

Собирать

1) Различие в постановке ударения. + 2

Ударение на 2-ой слог.

Ударение на 1-ый слог.

2) Различие в видовой форме глагола: + 4

Незаконченного вида.

Законченного вида.

3) Различие в результате действия. + 3

Начальная и конечная точки действия разные.

Замкнутый процесс с возвращением на исходную точку.

4) Различие в случае употребления. + 3

литературный контекст

Иногда разговорный контекст.

5) Различие в соответствии значения корня и слова:

Бегом спускаться.
(соответствует)

Просто быстро совершить действие.
(не соответствует)

12

Задание 2.

Слова "шотрибельный", "слушабельный", "носибельный", "нюхабельный", "сведабельный", "читабельный" имеют такой смысл: тот, на котором можно совершить действие (тот, который можно шотреть/слушать/носить/нюхать/сведать/читать).

Также существует слово "презентабельный" - ^{восходящее} ^к английскому "presentable" - прилагательному ^{замысловатая} имеющему смысл "тот, который можно презентовать (показывать)". Тот же смысл имеет слово "презентабельный" + 5

10

Таким образом, иностранное "-авле-" преобразовалось в русское "-ибель-", "-адель-" ("и/а" зависит от того, на что заканчивается основа глагола (е/и → и, а → а). Также добавился суффикс "-и-", свойственный отглагольным прилагательным в русском языке.

Задание 4.

1. Пр^иёмник + 1

Буква "и" в "при-" ставится потому, что приставка в данном случае ~~всегда~~ имеет значение "присоединение", т.к. приёмник - это устройство для принятия радиоволн. + 3

2. Пр^еёмник + 1

Буква "е" в "пре-" ставится потому, что приставка в данном случае сходна по значению с приставкой "пере-". П.е. приёмник - это тот, кто переживает опыт своего предшественника. + 3

3. Воспр^иёмник + 1

Буква "и" в "при-" ставится потому, что приставка в случае описания человека, развивающего что-либо убеждения, имеет значение "приближение", т.е. восприёмник - это тот, кто воспринимает что-либо и делает это ближе для других. А в случае христианского обряда также значение "приближение", потому что восприёмник - это тот, кто принимает ребёнка на руки и обывает приближённым к ребёнку - его крестным. + 3

4. Пр^еёмщик + 1

Буква "е" в "пре-" ставится потому, что приставка в данном случае имеет значение "прекратить действие", т.к. приёмщик - это тот, кто прекращает действие кого-либо, принимая у него работу, и чего-либо, отправляя это на эксплуатацию. + 3

(16)

Задание 6.

1. Из кабинета выш^еи расстроенный посетитель.

Посетитель из кабинета выш^еи расстроенный.

В 1-ой предложении акцент выш^еи делается на том кто кабинет, и то, какой посетитель выш^еи из кабинета, не имеет значения. Во 2-ой предложении акцент делается на состо-янии посетителя, и о человеке будто говорится не в первый раз (конкретный посетитель). + 3

2. Мы должны беречь нашу великую культуру. +1

Беречь должны мы культуру нашу великую.

В 1-ом предложении акцент делается на предмете, который нужно беречь; во 2-ом - на действии, которое должно совершаться обязательно, и на качествах самой культуры.

3. Курить очень вредно. Очень вредно курить.

В 1-ом предложении представлен факт о том, что курение наносит ущерб здоровью. Во 2-ом указывается на степень вреда курения. +3

7

Задание 4.

Самолеты не нарушают воздушное пространство страны, потому что невозможно "нарушить пространство", т.к. оно не зависит от каких-либо действий, это географическая акватория.

Можно было написать:

"Сообщается, что наши истребители перехватили и сопроводили два противолодочных самолета, которые нарушили воздушные границы страны. Армия обеспечивает надежную охрану границ."

0

Задание 8.

1) Совокупность людей на ~~не~~ с определенным уровнем развития (народ - ~~не~~ достаточно развитая группа людей, племя - менее развитая группа людей). +3

2) Совокупность людей, не тесно связанная с природой (народ - группа людей, существующая вместе с природой, уважающая её, но не зависящая от неё; племя - группа людей, находящаяся под властью природы). +3

3) Совокупность людей, которые приобрели человеческие признаки не только внешне морфологического развития (народ - группа людей, человеческое в которых проявляется изнутри и проявляется через национальную культуру; племя - группа людей, у которых человеческое скорее развито в результате действия на них извне - под действием другого народа, но с потерей значительных заложённых в племени национально-народных качеств).

6

Задание 5.

Предложения можно перестроить с употреблением этих шагов в другом ~~виде~~ другой форме; смысл не изменится.

1. Попробуешь или не выполнишь это поручение! —

Тяжелая меняет форму на ^{форму} изъяснительного наклонения.

2. Схватились бы я заранее - скорее всего, вернулись бы с походом.

К шагу добавляется частица "бы" + 2

3. А поповник ~~взял да возьми да~~ и откажется наотрез.

Появление изъяснительного наклонения. —

4. У тебя там что-то произошло, а я опять отдуваюсь!

Появление изъяснительного наклонения. —

При изменении форм шагов они сохраняют первоначальный вид.

2

Бланк ответов

