

Титульный лист

Направление информатика история математика
 обществознание политология русский язык
 социология физика химия

Класс 8 9 10 11

Фамилия ГОРЕНБУРГ

Имя АЛИСА

Отчество СТАНИСЛАВОВНА

Дата рождения 09 01 2003

Город участия МОСКВА

Аудитория 108

Телефон +79119860541

Дата 01 03 2020 Подпись

Пример
заполнения

А Б В Г Д Е Ж З И Й К Л М Н О П Р С Т У Ф
Х Ц Ч Ш Щ Ъ Ы Ь Э Ю Я 1 2 3 4 5 6 7 8 9 0



Проверочный лист
Заполняется участниками

Направление

<input type="checkbox"/> информатика	<input type="checkbox"/> история	<input type="checkbox"/> математика
<input type="checkbox"/> обществознание	<input type="checkbox"/> политология	<input checked="" type="checkbox"/> русский язык
<input type="checkbox"/> социология	<input type="checkbox"/> физика	<input type="checkbox"/> химия

Класс

<input type="checkbox"/> 8	<input type="checkbox"/> 9	<input type="checkbox"/> 10	<input checked="" type="checkbox"/> 11
----------------------------	----------------------------	-----------------------------	--

Заполняется организаторами

Количество доп. листов _____ Замена ручки да

Время выхода с 15:28 до 15:34

Примечание

Протокол проверки
Заполняется жюри

Номер задания	1	2	3	4	5	6	7	8	9	10
Балл члена жюри №1	6	10	6	16	12	4	6	3		
Балл члена жюри №2	6	10	6	16	12	4	6	3		
Номер задания	11	12	13	14	15	16	17	18	19	20
Балл члена жюри №1										
Балл члена жюри №2										

Итоговый балл 63

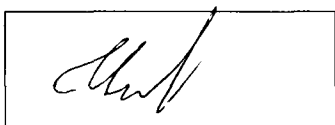
Подпись члена жюри №1 

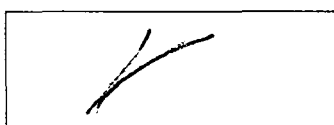
Подпись члена жюри №2 

Пример заполнения

А Б В Г Д Е Ж З И Й К Л М Н О П Р С Т У Ф
Х Ц Ч Ш Щ Ъ Ы Ь Э Ю Я 1 2 3 4 5 6 7 8 9 0

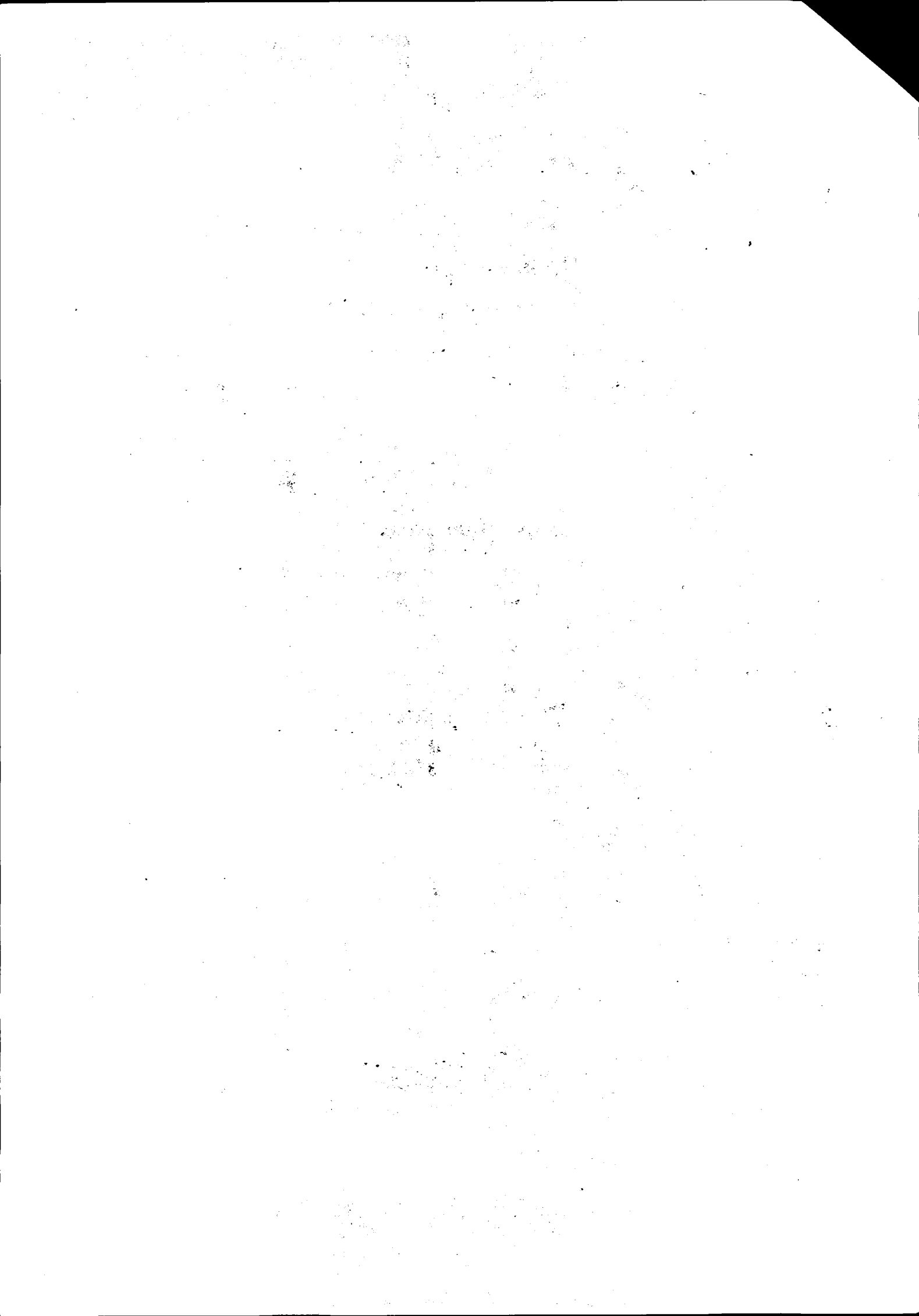

Задание 5.

Глаголы в повелительном наклонении в данных случаях не используются с целью «повелив», то есть заставить кого-то сделать что-то, указывая, чтобы тот сделал.

В первом предположении «Попробуй» используется в противоположном значении. Говорящий не имеет в виду, чтобы другой не выполнил поручение, а, наоборот, грозит неисполнением. +4

Во втором предположении глагол в повелительном наклонении используется по смыслу в восклицательном наклонении: «если бы я когда-то он споквакился, то, наверно, вернулся бы с полдюжиной». +4

В третьем случае глагол используется по смыслу в качестве прошедшего времени: «покажи мне когда-то отмазавшись от предположения говорящего». +4

В четвертом случае глагол используется по смыслу в качестве будущего времени: «ему придется потом отчитываться за действия собеседника». (12)

Задание 3.

1) В первом случае ударение падает на ^{второй} ~~а~~ ^е ~~а~~ ^о ~~о~~, во втором случае на ~~ж~~ ^{первый}. +2

2) В первом случае глагол несовершенного вида, отвечает на вопрос «что делать?»; «Белая» имеет приставку -е-.

Во втором случае глагол совершенного вида, отвечает на вопрос «что сделать?»: «Белая» в магазине за +4

3) ~~В прошедшем времени в первом предложении~~

~~Чередуется (2 → 3), а без точек~~

~~Я сбегал с гор~~

3) При образовании будущего времени в первом случае окончание будет -у- : Я сбегу с гор во 2 - ^аю- : Я сбегу в лесу (6)

Задание 6.

1) Из кабинета вышел расстроенный посетитель. Посетитель из кабинета вышел расстроенный.

В первом случае акцент делается на то, что посетитель вышел расстроенный именно из кабинета. Кабинет - самая важная деталь. Во втором главное то, что посетитель + 3 ^{расстроился.}

2) Моя долгая беречь нашу великую культуру. Беречь должна моя культуру нашу великую + 1

В первом случае акцент делается на том, что беречь культуру должна именно моя, это наша обязанность.

Во втором главное слово «беречь». Автор ~~и~~ говорящий важно, чтобы культура была сохранена.

3) Курить очень вредно. Очень вредно курить. -

В первом случае говорящий констатирует о том, что курить ~~очень~~ вредно. Во втором случае говорящий усиливает вред от курения, «очень» в данном случае выдвигается из предложения. Имя певца, та как является стилистическим. (4)

Задание 7.

~~В предложении «которое» стоит ~~только одно слово~~ ^{два} слова «самолета», поэтому грамматически правильное предложение относится именно к самолету. Из-за этого возникает смысловая погрешность, так как это предложение должно относиться к истребителю.~~

Задание 7.

В предложении ~~которое~~ ^{которое} ~~стоит~~ ^{стоит} ~~два~~ ^{два} слова «самолета» главного предложения. Истребители перехватили и сопроводили, поэтому ^{которое} ~~такая~~ ^{такая} часть должна отсылаться к истребителю, но тогда возникает

Смоловая погрешность, следовательно прилагательное относится к слову «самолет», что является грамматической ошибкой. +2

Вариант правки текста:

Сообщается, что суда противоположных самолетов, которые нарушили воздушное пространство страны, были перехвачены и сопровождены нашими истребителями. +4

⑥

Задача 8.

Племя в данном случае противопоставляется народу как привязанность к природе и независимость от нее. То есть, чем ближе группа обращается к природе и не может без нее существовать, тем более она становится похожа на племя - первичную группу, которая еще не эволюционировала до народа. +3

Человек в племени сравнивается Чертошевичем с ребенком - несамостоятельным существом, обязательное условие существования которого - привязанность к другим людям. В народе же самостоятельность в группе

В народе не такая высокая.

Так же Чертошевич говорит об индивидуальности, которая может быть в народе, но не может быть в племени.

③

Задача 14.

Приёмник - приставка «при», так образовано от глагола «принимать», от «принимает сигнал». +4

Переключил - образовано от глагола «переключать», так как приставка «пере», то в существительном «пере». +4

Воспримем так, как это человек, который
принимает к себе кого-то. +4

И. Армянский - от глагола принимать. Он принимает
что-либо. Нет значения "очень" и приставка не
в значении "перв". +4 (16)

Задание 2.

^{глагол}
Он объединяет, это все они подходят для чего-то.
Например, читабельный - тот, который можно и
приятно читать.

~~Сурфис~~
Сурфис "абель" и т.п. появился в русском
языке с приходом итальянских слов. Например, реке-
китабельный.

Для "ны" прилагательного "китабельный" нет
аналогичного слова с русским сурфисом. Раньше
использовали несколько слов: прямо пахнет, и т.д., поэтому
приходило новое сурфис^{сф} значительно упростило упрощенные
речевые конструкции.

Но стоит заметить, что "аб" глаголом сурфисом может
иметь целью менять значение существительного
или прилагательного.

Коммерциантабельный - тот, что создан для коммерции
Коммерциант - тот, кто ^{кто} или то, что коммерциант
кто кому-то человеку. (10)

Задание 1.

⁺²
"Безвзвучная" представляет собой особую группу,
так как звонкая гласная "в" произносится в данном
случае как глухая "ф" и при "з" вставляется
как глухая "с". Произносится это так потому, что

Бланк ответов

Все изначально произносится как "ар".
В присказках "паз" (6)

