

Титульный лист

Направление информатика история математика
 обществознание политология русский язык
 социология физика химия

Класс 8 9 10 11

Фамилия В И Н О К У Р О В А

Имя М А Р И Я

Отчество С Е Р Г Е Е В Н А

Дата рождения 2 6 0 4 2 0 0 2

Город участия С У Р Г У Т

Аудитория 2 7 2

Телефон + 7 9 0 4 8 8 3 4 7 7 1

Дата 0 2 0 3 2 0 2 0

Подпись

Пример
заполнения

А Б В Г Д Е Ж З И Й К Л М Н О П Р С Т У Ф
Х Ц Ч Ш Щ Ъ Ы Ь Э Ю Я 1 2 3 4 5 6 7 8 9 0

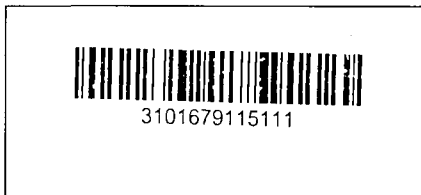

Проверочный лист

Заполняется участниками

Направление

<input type="checkbox"/> информатика	<input type="checkbox"/> история	<input type="checkbox"/> математика
<input type="checkbox"/> обществознание	<input type="checkbox"/> политология	<input checked="" type="checkbox"/> русский язык
<input type="checkbox"/> социология	<input type="checkbox"/> физика	<input type="checkbox"/> химия

Класс

<input type="checkbox"/> 8	<input type="checkbox"/> 9	<input type="checkbox"/> 10	<input checked="" type="checkbox"/> 11
----------------------------	----------------------------	-----------------------------	--

Заполняется организаторами

Количество доп. листов _____ Замена ручки да

Время выхода с _____ : _____ до _____ : _____

Примечание _____

Протокол проверки

Заполняется жюри

Номер задания	1	2	3	4	5	6	7	8	9	10
Балл члена жюри №1	0	8	6	13	6	8	-	9		
Балл члена жюри №2	0	8	6	13	6	8	-	9		
Номер задания	11	12	13	14	15	16	17	18	19	20
Балл члена жюри №1										
Балл члена жюри №2										

Итоговый балл 50

Подпись члена жюри №1

Подпись члена жюри №2

Пример заполнения А Б В Г Д Е Ж З И Й К Л М Н О П Р С Т У Ф
 Х Ц Ч Ш Щ Ъ Ы Ь Э Ю Я 1 2 3 4 5 6 7 8 9 0

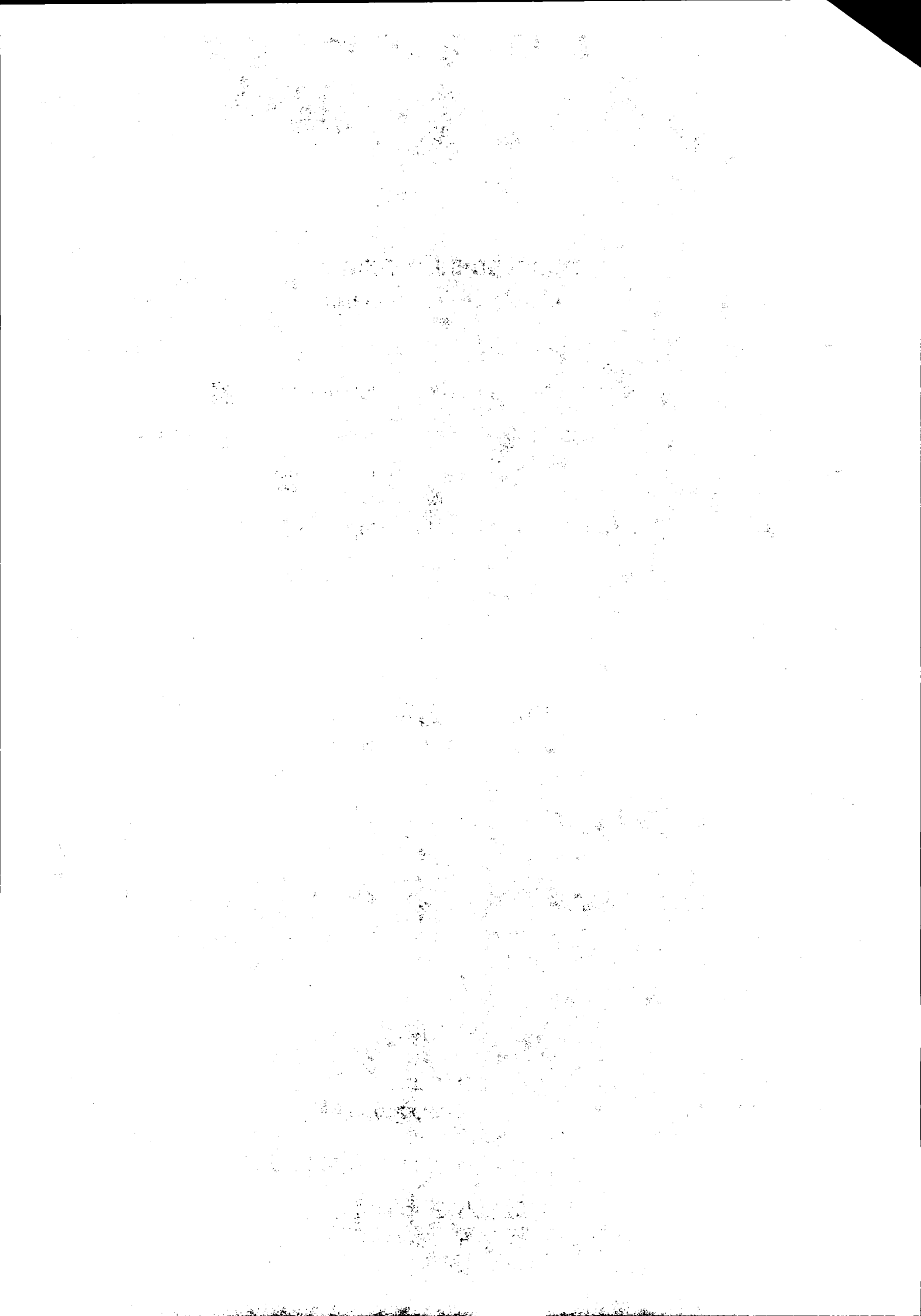

- ① Особый случай - слово "испровергать", так как в данном слове только в нем проверяемая З/С стоит не перед корнем, а перед приставкой (испровергать, но провергается, бесспорной, вспалать и т.д.) ①
- ② Прилагательные "читабельной", "слухобельной" и др. объединяет то, что они имеют значение "пригодной к (названному действию)" (слухобельной = словообразованию суффикса -бель (-бель) произошел от английского прилагательного к тексту, читабельной). ②
- ③ Во-первых, у данных слов разное ударение (слухобельная = слухобельная, пойти и вернуться = сбегать). Во-вторых, глагол "сбегать" совершенного вида (нет видовой пары), а "сбегать" - несовершенного (видовая пара - "сбегать"). ③
- ④ Слова применник и применник образованы от глагола принимать, слово восприменник - от глагола воспринимать (в обоих случаях пр... пишется через "и", так как имеет значение "присвоить себе"). ④
- Слово преименник образовано от глагола перенять (пр... пишется через "е", так как пре = пере (пере- всегда пишется через "е")). ⑤
- ⑤ Данные примеры объединяет то, что повелительное склонение не несет значения побуждения к действию. В каждом случае использование повелительного склонения помогает говорящему передать разные оттенки смысла. Так, в предложении 1 повелительное склонение выражает угрозу (попытайся не выполнить = не смей не выполнить). В предложении 2 оно выражает сожаление (спохватись я = тьфу, что не спохватился). В предложении 3 говорящий повелительным склонением подчеркивает раздражение от события, случившегося в прошлом (откажись = ой откажись). В предложении 4 также выражается раздражение, но от события в будущем (я отдувайся = я буду отдуваться). ⑤

⑥ 1. Из кабинета вышел расстроенный посетитель. (синословой упор делается на то, что посетитель уже вышел)
Посетитель из кабинета вышел расстроенный.¹ (синословой упор на то, что посетитель был расстроен)²

2. Мы должны беречь нашу великую культуру. (повседневный стиль речи)
Беречь должны мы культуру нашу великую.¹ (возвышенный стиль речи)³

3. Курить очень вредно. Очень вредно курить.

⑧

⑧ Противопоставление слов "народ" и "племя" происходит через следующие компоненты:
а) отношение к тоге ("племя" — первобытность, "народ" — современность);³
б) количество людей ("народ" — многочисленная социальная группа, "племя" — относительно небольшая социальная группа);³
в) причина объединения в группу ("народ" — определенная культура и национальность, "племя" — родственные связи и единая территория проживания).³

⑨

Бланк ответов

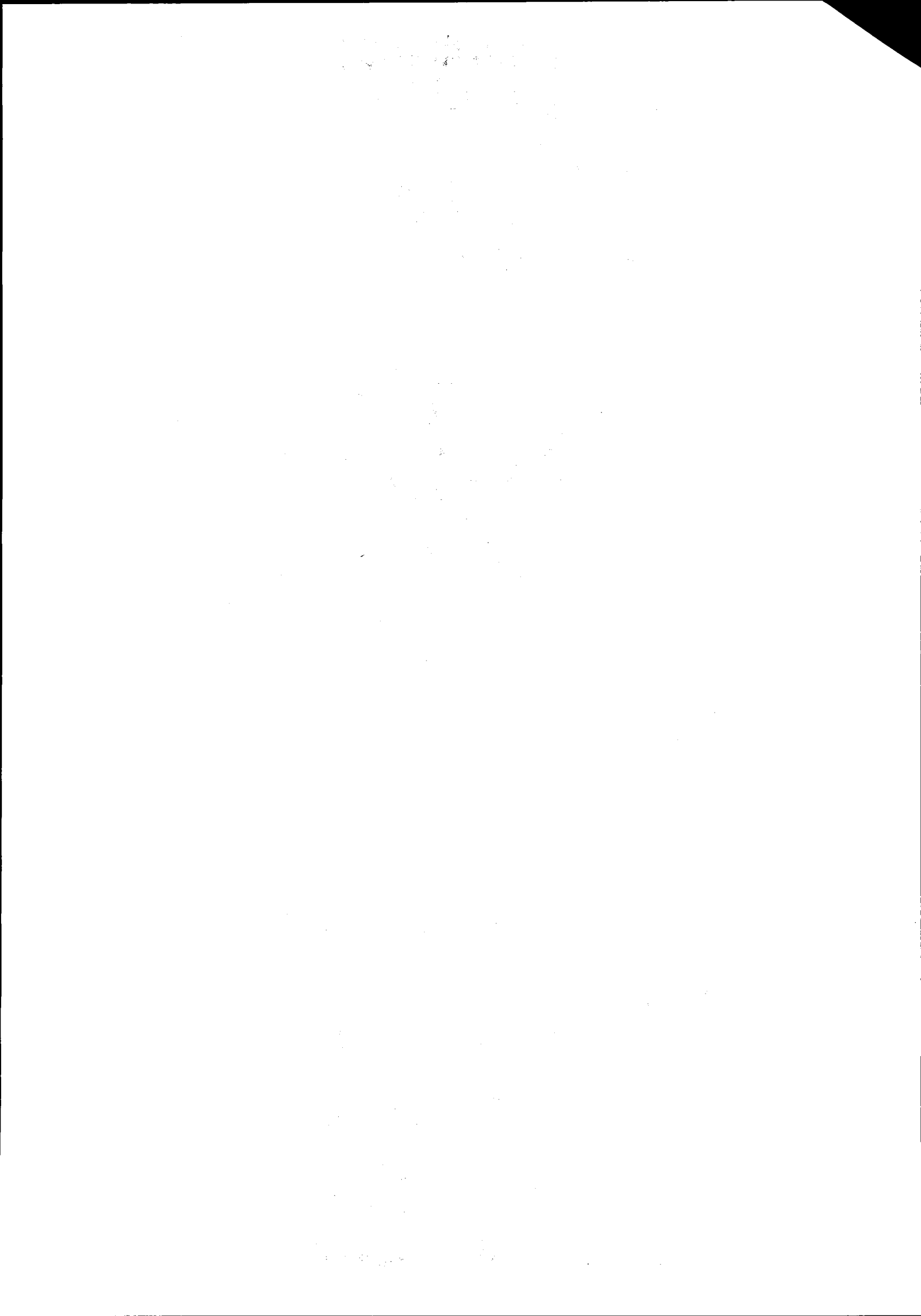

Бланк ответов

