

## Титульный лист

- Направление  информатика  история  математика  
 обществознание  политология  русский язык  
 социология  физика  химия
- Класс  8  9  10  11

Фамилия ТАЙЧИНОВ

Имя АЛБЕРТ

Отчество РАДИКОВИЧ

Дата рождения 04 09 2002

Город участия ТЮМЕНЬ

Аудитория 209

Телефон +79224734731

Дата 01 03 2020

Подпись

Пример  
заполнения

А Б В Г Д Е Ж З И Й К Л М Н О П Р С Т У Ф  
Х Ц Ч Ш Щ Ъ Ы Ь Э Ю Я 1 2 3 4 5 6 7 8 9 0

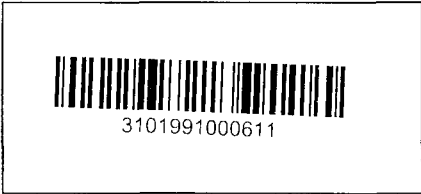

**Проверочный лист**  
Заполняется участниками

**Направление**

<input type="checkbox"/> информатика	<input type="checkbox"/> история	<input type="checkbox"/> математика
<input type="checkbox"/> обществознание	<input type="checkbox"/> политология	<input checked="" type="checkbox"/> русский язык
<input type="checkbox"/> социология	<input type="checkbox"/> физика	<input type="checkbox"/> химия

**Класс**

<input type="checkbox"/> 8	<input type="checkbox"/> 9	<input type="checkbox"/> 10	<input checked="" type="checkbox"/> 11
----------------------------	----------------------------	-----------------------------	--

**Заполняется организаторами**

Количество доп. листов \_\_\_\_\_ Замена ручки  да

Время выхода с \_\_\_\_\_ : \_\_\_\_\_ до \_\_\_\_\_ : \_\_\_\_\_

Примечание \_\_\_\_\_

**Протокол проверки**  
Заполняется жюри

Номер задания	1	2	3	4	5	6	7	8	9	10
Балл члена жюри №1	0	10	9	12	12	1	8	3		
Балл члена жюри №2	0	10	9	12	12	1	8	3		
Номер задания	11	12	13	14	15	16	17	18	19	20
Балл члена жюри №1										
Балл члена жюри №2										

**Итоговый балл** 55

**Подпись члена жюри №1**

**Подпись члена жюри №2**

**Пример заполнения**

А Б В Г Д Е Ж З И Й К Л М Н О П Р С Т У Ф  
Х Ц Ч Ш Щ Ъ Ы Ь Э Ю Я 1 2 3 4 5 6 7 8 9 0

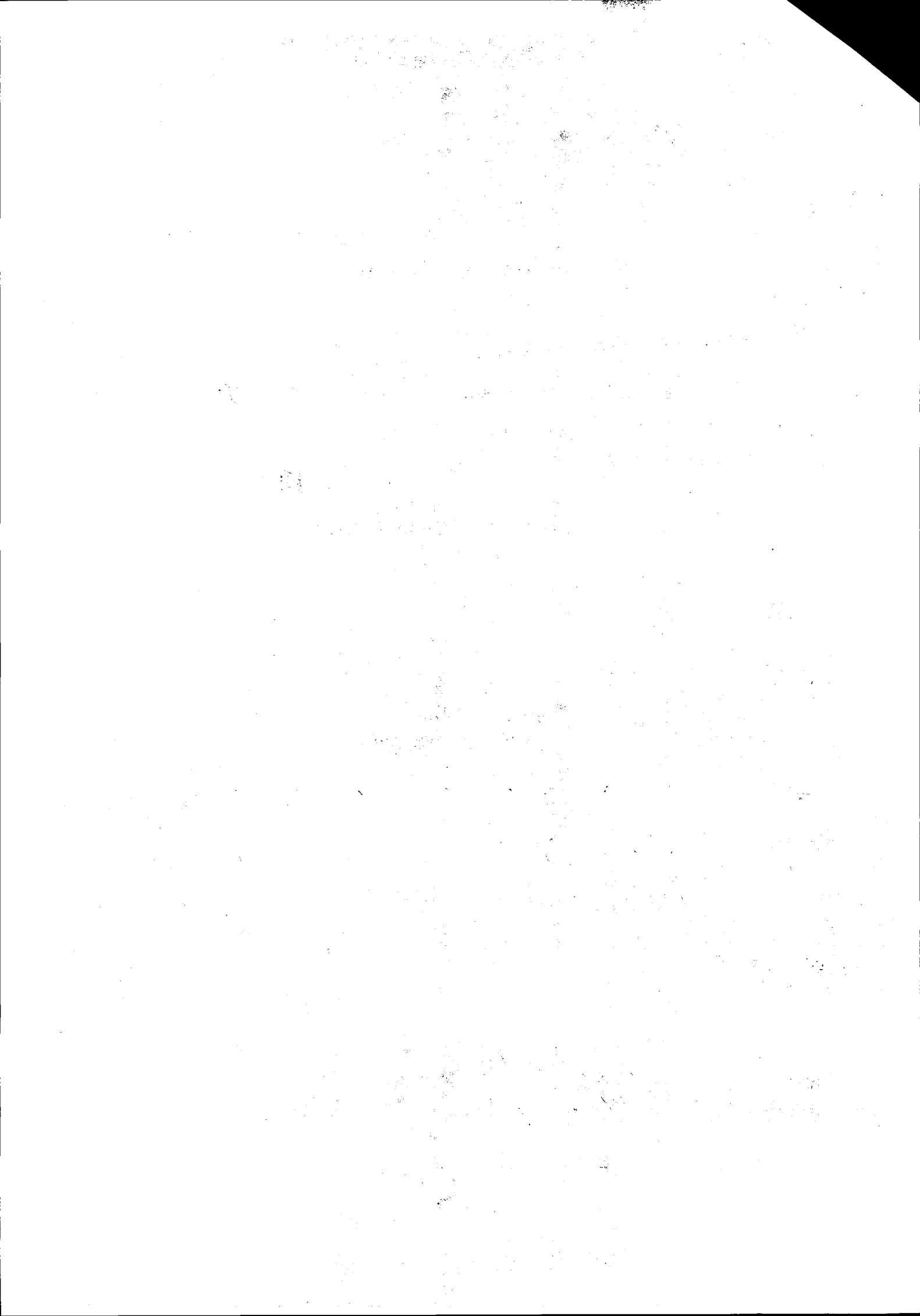

Задание 2

Все эти прилагательные передают качество предмета, указывая на возможность выполнения с этим предметом определенного действия

~~Важно~~ Во всех словах используется суффикс *-able* или *-ible*. По звучанию и смыслу они схожи с английской частью слова ~~слова~~ *able*, используемой для образования прилагательных. *be able to* - переводится как значит иметь возможность. И в словообразовании *-able* используется с тем же значением (например: *predictable* - предсказуемый, *reversible* - переворачиваемый). Возможно образ английских слов ~~слова~~ *able* ~~и их~~ и их словообразование - часть слова *able* и ~~послушным~~ *исполнимым* ~~появляясь~~ в русской языке такого словообразовательного типа.

- смотрительный* - предмет
- слухательный* - можно смотреть
- слушательный* - можно слушать
- носовой* - можно носить
- ножовый* - можно носить
- ведомый* - можно вести.

(10)

Задание 3

Сделать в значении делать *сделаться* откуда-либо *днш* имеет ударение на второй слог *сдел* (сдел<sup>а</sup>ть)

Сбежать, в значении догнать почти,  
подумать куда-либо с какой-либо целью  
и вернуться обратно имеет ударение на  
первой слог (сбежать) +2

• Сбежать в 1-м значении является  
началом несовершенного вида. ~~кто~~ отвечает на  
вопрос ~~кто~~ ~~делает?~~ +3

Сбежать во втором значении является  
началом совершенного вида ~~кто~~ ~~сделает?~~  
отвечает на вопрос ~~кто~~ ~~сделает?~~ +4

• Сделать во ~~первом~~ <sup>втором</sup> значении является  
неизменяемой формой, а в первом нет. +3

(9)

### Задача 4

- ставится буква "и"
1. Приёмник <sup>кто</sup> ~~принимает~~ <sup>принимает</sup> ~~что-то~~ <sup>что-то</sup>, т.к. слово  
имеет значение ~~принимает~~ <sup>принимает</sup> что-то +4
  2. Пылесос <sup>кто</sup> ~~пылесосит~~ <sup>пылесосит</sup> ~~что-то~~ <sup>что-то</sup>, т.к. слово  
имеет значение ~~пылесосит~~ <sup>пылесосит</sup> что-то +4
  3. Восприимчив <sup>кто</sup> ~~воспринимает~~ <sup>воспринимает</sup> ~~что-то~~ <sup>что-то</sup>, т.к. слово  
имеет значение ~~воспринимает~~ <sup>воспринимает</sup> что-то +4
  4. Приёмщик, <sup>кто</sup> ~~принимает~~ <sup>принимает</sup> ~~что-то~~ <sup>что-то</sup>, т.к. слово  
имеет значение ~~принимает~~ <sup>принимает</sup> что-то +4

(12)

### Задача 5

Глаголы в форме повелительного наклонения  
выполняют следующие функции:

1. Погромуется ~~обращение~~ <sup>обращение</sup> ~~противоположное~~  
~~на~~ <sup>на</sup> указание, а ~~на~~ <sup>на</sup> ~~погружает~~ <sup>погружает</sup>  
указание на возможные последствия не выполнения  
поручения +4

Бланк ответов

2. Лица ищет условия как условие +4

3. Показывает действие в прошедшем

в прошлом (заключительная форма) +4

4. ~~Показывает действие направлено на~~  
~~самого себя.~~ Показывает действие в  
будущем времени. (12)

Задание 6

1. Из кабинета вышел посетитель  
(посетитель вышел (откуда?) из кабинета)

(акцент на слове "исходит"?)  
из кабинета - обстоятельство?

Посетитель из кабинета вышел

(посетитель (какой?) из кабинета)

Из кабинета - определение (акцент на слове "посетитель")

2. Мы должны беречь нашу великую культуру.

Ставится акцент на том, что наша  
культура - великая. (акцент на слове великая)

Беречь должны мы культуру нашу великую +1

Ставится акцент на ~~на~~ ~~слово~~ ~~беречь~~

3. Курить очень вредно (акцент на слове "очень")

Очень вредно курить (акцент на слове "вредно")

Задание 7

Вероятно к какому существительному  
относится Ислам? Переводим и сопроводим.

Возвращено две упражнения:

1. Два противоложечных самолета  
были перехвачены и сопровождалены нашими  
истребителями

или

+4

2. Наши истребители были перехвачены  
и сопровождалены противоложечным самолетом

Так как указывается, что противоложечные  
самолеты нарушили воздушное пространство, а  
армия обеспечивает надежную охрану границы,  
можно сделать вывод, что правильными  
будет первый вариант и тогда исправленное  
предложение будет звучать так:

Указывается, что два противоложечных  
самолета, которые нарушили воздушное  
пространство страны, были перехвачены  
и сопровождалены нашими истребителями.  
Армия обеспечивает надежную охрану  
границы. (8)

Задание 8

+3

- Племя живет в своей долине, к природе,  
является частью природы
- Народ сопоставляется с человеком.
- Племя сопоставляется с народом ребенка
- К народу человеческое прилагает не уме,  
а из него же самого, и всегда проявляется  
в нем национально. (3)

Задание 1

Слово ~~из~~ будет представляет собой  
случай, так как из - входит в корень, а  
в окончание ~~слова~~ есть приставка (0)

**Бланк ответов**



