



Титульный лист

Направление информатика история математика
 обществознание политология русский язык
 социология физика химия

Класс 8 9 10 11

Фамилия С А П Е Т О В

Имя С Е М Е Н

Отчество А Н А Т О Л Ь Е В И Ч

Дата рождения 0 2 0 2 2 0 0 3

Город участия Е К А Т Е Р И Н Б У Р Г

Аудитория 3 3 9

Телефон 8 9 9 9 5 6 5 4 3 5 7

Дата 0 1 0 3 2 0 2 0

Подпись

Пример
заполнения

А Б В Г Д Е Ж З И Й К Л М Н О П Р С Т У Ф
Х Ц Ч Ш Щ Ъ Ы Ь Э Ю Я 1 2 3 4 5 6 7 8 9 0



Проверочный лист
Заполняется участниками

Направление информатика история математика
 обществознание политология русский язык
 социология физика химия

Класс 8 9 10 11

Заполняется организаторами

Количество доп. листов _____ Замена ручки да

Время выхода с : до :

Примечание

Протокол проверки
Заполняется жюри

Номер задания	1	2	3	4	5	6	7	8	9	10
Балл члена жюри №1	7	11	7	10	4	11				
Балл члена жюри №2	7	11	7	10	4	11				
Номер задания	11	12	13	14	15	16	17	18	19	20
Балл члена жюри №1										
Балл члена жюри №2										

Итоговый балл 50

Подпись члена жюри №1  **Подпись члена жюри №2** 

Пример заполнения А Б В Г Д Е Ж З И Й К Л М Н О П Р С Т У Ф
Х Ц Ч Ш Щ Ъ Ы Ь Э Ю Я 1 2 3 4 5 6 7 8 9 0

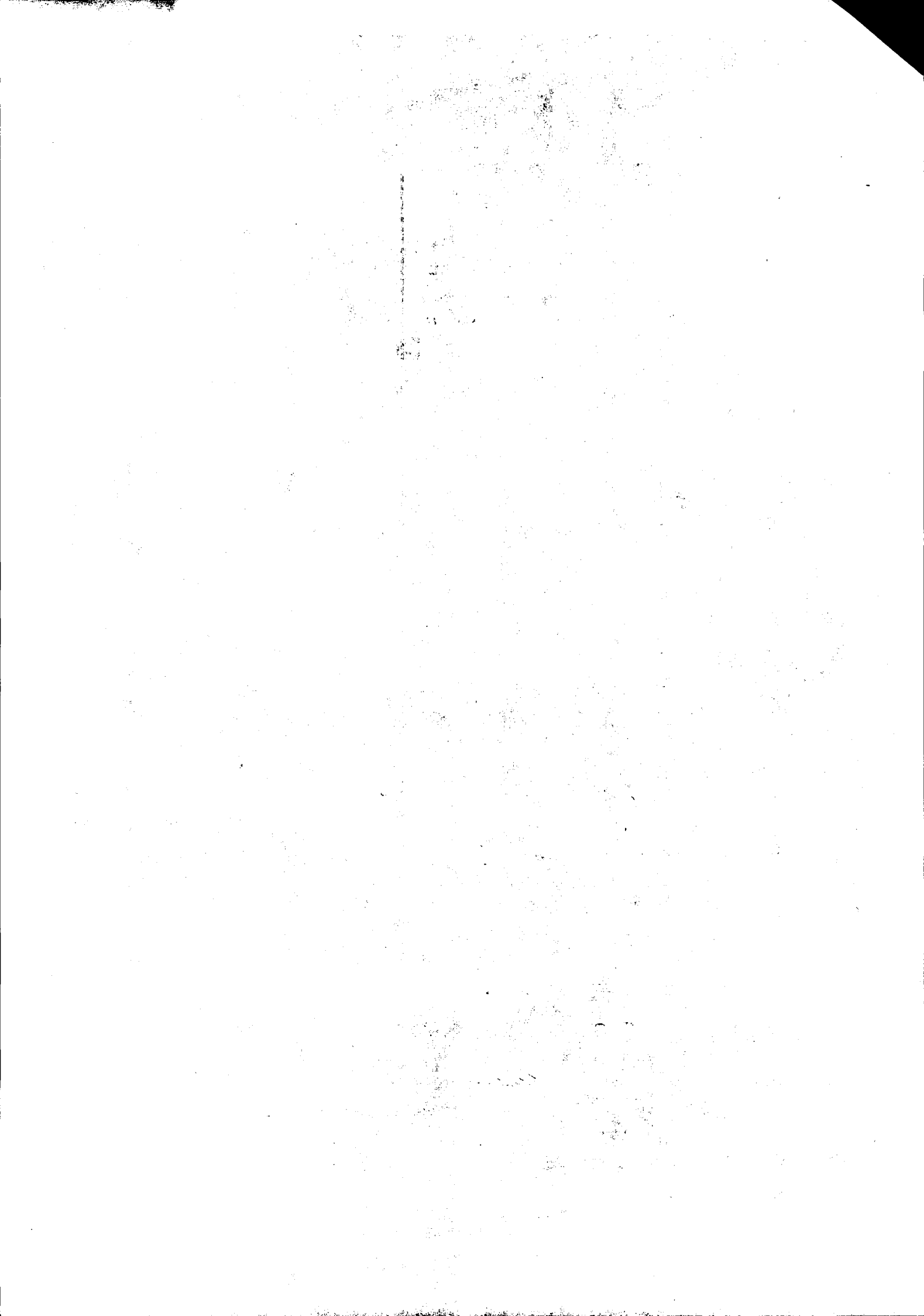

Задача 3.

3.1. Антарктида была открыта в 1820 ~~году~~ ^{году} российскими
полярными путешественниками Фадеем Беллинсгаузеном и Михаилом
Лазаревым

3.2. Со временем Уильямом Коксвеллом были открыты
названия элементов "Демитериды" и "Кобальтосурьмяная"
т.к. эти названия в честь первооткрывателей
Антарктиды.

3.3. Остров назван "земля Александра I" потому, что
открытые новые земли были объявлены в честь императора
русской империи в честь императора Всероссийского,
императора прусский России в 1806 году, т.е. Александра I
Павловича. 3

7

Задача 4

4.1. На первом этапе изобретения П.Э. Дзержинский

4.2. П.Э. Дзержинский назвал "железные руды".

На втором этапе изобретения хим. элемент таблицы
Менделеева, а именно железо (Fe), ~~с~~ ~~связан~~ ~~с~~ ~~элементом~~

взаимосвязано с его названием. На третьем этапе

изобретения изобретения названия Дзержинского < его индивидуальным
номером "ФД 21-3131", который, кстати, тоже связан с

железом. Таким образом, железо обозначается эти три
каждым и является разрозненной буквы.

10

Задача 5

5.1 Автор картины: ~~Иван Айвазовский~~ Коровиков

Название картины: Голубая бухта

5.2 Данная картина посвящена ~~русскому~~ русскому императору Ивану IV Грозному. 4

5.3 Эта картина связана с ~~отражением~~ отражением боя при взятии ~~Кремля~~ Кремля. Речь идет об отражении (1565-1672) ~~Ивана Грозного~~ Ивана Грозного.

4

Задача 6

6.1 Учреждение этого ордена связано с 900-летием крещения Руси (1242) 3

6.2 На фото из изображения ~~Александр Невский~~ Александр Невский автор иероглифического знака "Александр Невский", иероглиф ~~Александр Невский~~ Александр Невский. На фото изображены ордена ~~Александр Невский~~ Александр Невский, и на изображении показан Александр Невский.

- 6.3 Орден Суворова 1
- Орден Кутузова 1
- Орден Патшмеева 1
- Орден Жукова 1

11

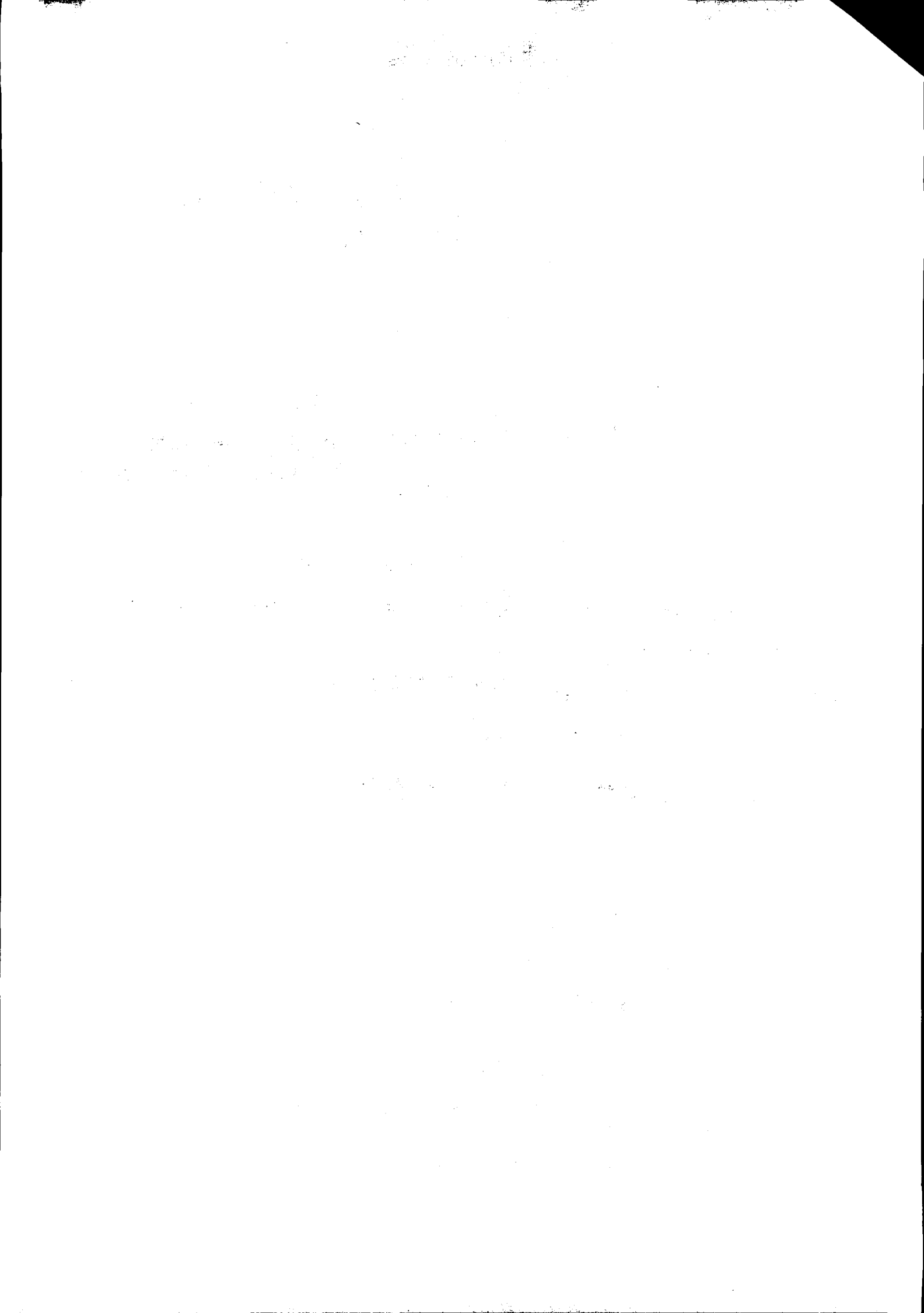

Бланк ответов

