

Титульный лист

Направление информатика история математика
 обществознание политология русский язык
 социология физика химия

Класс 8 9 10 11

Фамилия ПЛОТНИКОВА

Имя ДАРЬЯ

Отчество АЛЕКСЕЕВНА

Дата рождения 30 10 2002

Город участия ТЮМЕНЬ

Аудитория 212

Телефон +79123909866

Дата 01 03 2020

Подпись

Пример
заполнения

А Б В Г Д Е Ж З И Й К Л М Н О П Р С Т У Ф
Х Ц Ч Ш Щ Ъ Ы Ь Э Ю Я 1 2 3 4 5 6 7 8 9 0

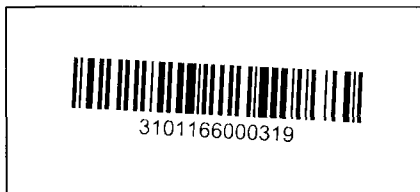

Проверочный лист

Заполняется участниками

Направление

<input type="checkbox"/> информатика	<input type="checkbox"/> история	<input type="checkbox"/> математика
<input type="checkbox"/> обществознание	<input type="checkbox"/> политология	<input checked="" type="checkbox"/> русский язык
<input type="checkbox"/> социология	<input type="checkbox"/> физика	<input type="checkbox"/> химия

Класс

<input type="checkbox"/> 8	<input type="checkbox"/> 9	<input type="checkbox"/> 10	<input checked="" type="checkbox"/> 11
----------------------------	----------------------------	-----------------------------	----------------------------------------

Заполняется организаторами

Количество доп. листов _____ Замена ручки да

Время выхода с _____ : _____ до _____ : _____

Примечание _____

Протокол проверки

Заполняется жюри

	1	2	3	4	5	6	7	8	9	10
Номер задания	1	2	3	4	5	6	7	8	9	10
Балл члена жюри №1	0	5	2	12	16	8	0	6		
Балл члена жюри №2	0	5	2	12	16	8	0	6		
Номер задания	11	12	13	14	15	16	17	18	19	20
Балл члена жюри №1										
Балл члена жюри №2										

Итоговый балл 49

Подпись члена жюри №1

Подпись члена жюри №2

Пример заполнения

А Б В Г Д Е Ж З И Й К Л М Н О П Р С Т У Ф
Х Ц Ч Ш Щ Ъ Ы Ь Э Ю Я 1 2 3 4 5 6 7 8 9 0

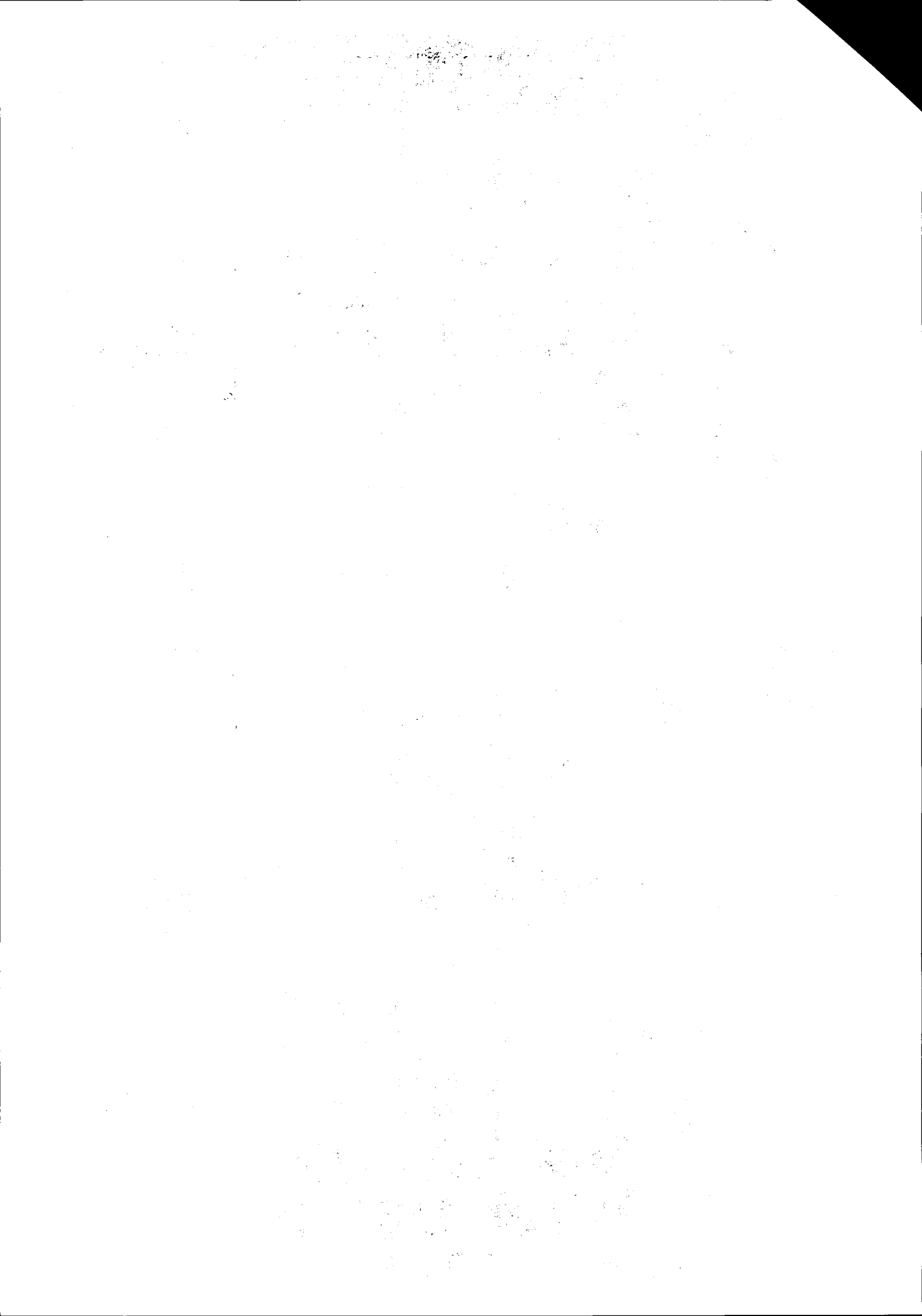

Задача 6

1. Из кабинета вынес раскороченный паспорт

Паспорт - подлежащее

Вынес - сказуемое

Из кабинета - обстоятельство

раскороченный - определение

Паспорт из кабинета вынес раскороченный

Вынес раскороченный - составное сказуемое.

Паспорт - подлежащее

Из кабинета - обстоятельство + 1

Синтаксическое различие: во втором предложении слова «вынес» и «раскороченный» связаны между собой, как бы предполагая, что ~~то~~ раскороченно он находится в кабинете, отсюда создается составное сказуемое, отсюда можно сказать, что ~~то~~ не передаст об этом предположении. В первом предложении слово «раскороченный» характеризует именно паспорт, поэтому ~~то~~ определением + 3

2. Мы должны беречь нашу великую культуру

Мы - подлежащее

должны беречь - сказуемое

нашу - определение

великую - определение

культуру - дополнение

Беречь мы должны культуру нашу великую

Беречь должны - сказуемое

Мы - подлежащее

культуру - дополнение

Нашу великую - определение + 1

Синонимов различие: во втором случае порядок слов определен, то первую мы должны именно видеть, а не давать 100-ю инос, а также выражено посылку слагаемых слова пишу и вижу. В первом случае до +3 выделяется красноречивой предисловием, без погрешка.

3. Курноз очень бредно
~~Курноз бредно - стазушное~~
~~Очень определенно~~
 Очень бредно курноз
~~Очень бредно - стазушное~~
 Курноз - стазушное
~~Очень определенно~~

Курноз - стазушное
 Очень бредно - определение

Синонимов различие:

⊗

Задание 7

Синонимическое употребление слова «сверхпроводим» - с.к оно обозначает провести, обвести куда-то, а в данном предложении говорится, что потребовали вывести из воздушного пространства противолодочное самолеты.

Возобуаега, то наши потребности прихватили и сверхпроводим два противолодочных самолета, которые нарушили воздушное пространство арант. Страна обеспечивается надвигаю обратну ушину

⊙

Задание 2

Все эти прилагательные определений, а именно мы совершить в предисловии в том инос действие.

Уважительный - можно прочитать
 Синонимический - можно сделать и так далее

⊕

Задача 3

1. Разница значений вопроса

Собака с канюк со скоростью (с чем?)

Собака (куда?)

2. В первом случае ~~относится много к новому~~

В первом случае употребительны слово в канюкере, из
такого существительного с более высокой побуждением на более
низкую, и соотносится только со словами, обозначающими
высшую побуждение.

Во втором случае имеет отношение и к одушевленному
предмету (собака от збука), и явлению (собака от шоттин),
действию (собака на работу) и так далее. +2 (2)

Задача 4

1. Притяжик, 4. Притяжик +2

Пингвин II, в. к слова употребительны в значении прищипать
го-го от кого-го, от чего-го (прищипать прищипать,
ремешок, ушко, радиовещание) +6

2. Притяжик, 3. Вспомогательный.

Пингвин I, в. к слова употребительны в значении
прищипать, медовый, употребительны пингвин-го или +3
пингвин-го. (прищипать пингвин, пингвин, пингвинность, пингвин)

Задача 5

Вспомогательный эти пингвин го, го все они относятся
употребительны в совершенном виде

1. Пингвин употребительны не в прямом значении повеления, а
повеления, повеления с пингвин, го повеления пингвин и пингвин, го
адресат повеления не относится к пингвин +4
2. Пингвин в прямом смысле не обозначает повеления, а
употребительны в значении действия, повеления могут от
производны, но не производны. +4

3. Матрица не упрощается в указанном значении
повеления. А является симметричной заменой +4
гидрофильного свойства по отношению к гидрофобным
4. Матрица не означает повеления, а упрощается в смысле
то, что за гидрофильного одного человека группа теперь
заменил один водородный связи. В гидрофиль. +4 (16)

Задача 8.

1. Матрица симметрична и приращение - парно связано с ней, менее +3
более с ней зависимо от нее зависимо.
2. Матрица более симметрична и внешним воздействием - парно означает более
увеличенную именованную
3. Матрица означает менее различную симметричность
парно означает более различную симметричность. +3 (6)

Задача 9.

Способы анализа представляются либо упорядоченными, или как и из-в
них обозначают не привлекательны, а часть корня.

~~В приращениях~~
В приращениях

(0)

Бланк ответов

