



3101465172564

## Титульный лист

Направление  информатика  история  математика  
 обществознание  политология  русский язык  
 социология  физика  химия

Класс  8  9  10  11

Фамилия П Е Р Е В Е Р З Е В

Имя М А К С И М

Отчество Е В Г Е Н Ь Е В И Ч

Дата рождения 2 3 0 7 2 0 0 2

Город участия О М С К

Аудитория 2 4

Телефон 8 9 1 3 6 4 6 0 4 4 0

Дата 0 1 0 3 2 0 2 0

Подпись

Пример  
заполнения

А Б В Г Д Е Ж З И Й К Л М Н О П Р С Т У Ф  
Х Ц Ч Ш Щ Ъ Ы Ь Э Ю Я 1 2 3 4 5 6 7 8 9 0

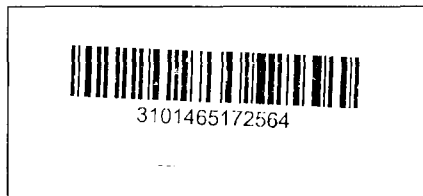

## Проверочный лист

Заполняется участниками

**Направление**

<input type="checkbox"/> информатика	<input checked="" type="checkbox"/> история	<input type="checkbox"/> математика
<input type="checkbox"/> обществознание	<input type="checkbox"/> политология	<input type="checkbox"/> русский язык
<input type="checkbox"/> социология	<input type="checkbox"/> физика	<input type="checkbox"/> химия

**Класс**

<input type="checkbox"/> 8	<input type="checkbox"/> 9	<input type="checkbox"/> 10	<input checked="" type="checkbox"/> 11
----------------------------	----------------------------	-----------------------------	--

### Заполняется организаторами

Количество доп. листов \_\_\_\_\_ Замена ручки  да

Время выхода с \_\_\_\_\_ : \_\_\_\_\_ до \_\_\_\_\_ : \_\_\_\_\_

Примечание \_\_\_\_\_

### Протокол проверки

Заполняется жюри

Номер задания	1	2	3	4	5	6	7	8	9	10
Балл члена жюри №1	6	16	16	16	16	9				
Балл члена жюри №2	6	16	16	16	16	9				
Номер задания	11	12	13	14	15	16	17	18	19	20
Балл члена жюри №1										
Балл члена жюри №2										

**Итоговый балл**      79

Подпись члена жюри №1

Подпись члена жюри №2

Пример заполнения

А Б В Г Д Е Ж З И Й К Л М Н О П Р С Т У Ф  
Х Ц Ч Ш Щ Ъ Ы Ь Э Ю Я 1 2 3 4 5 6 7 8 9 0

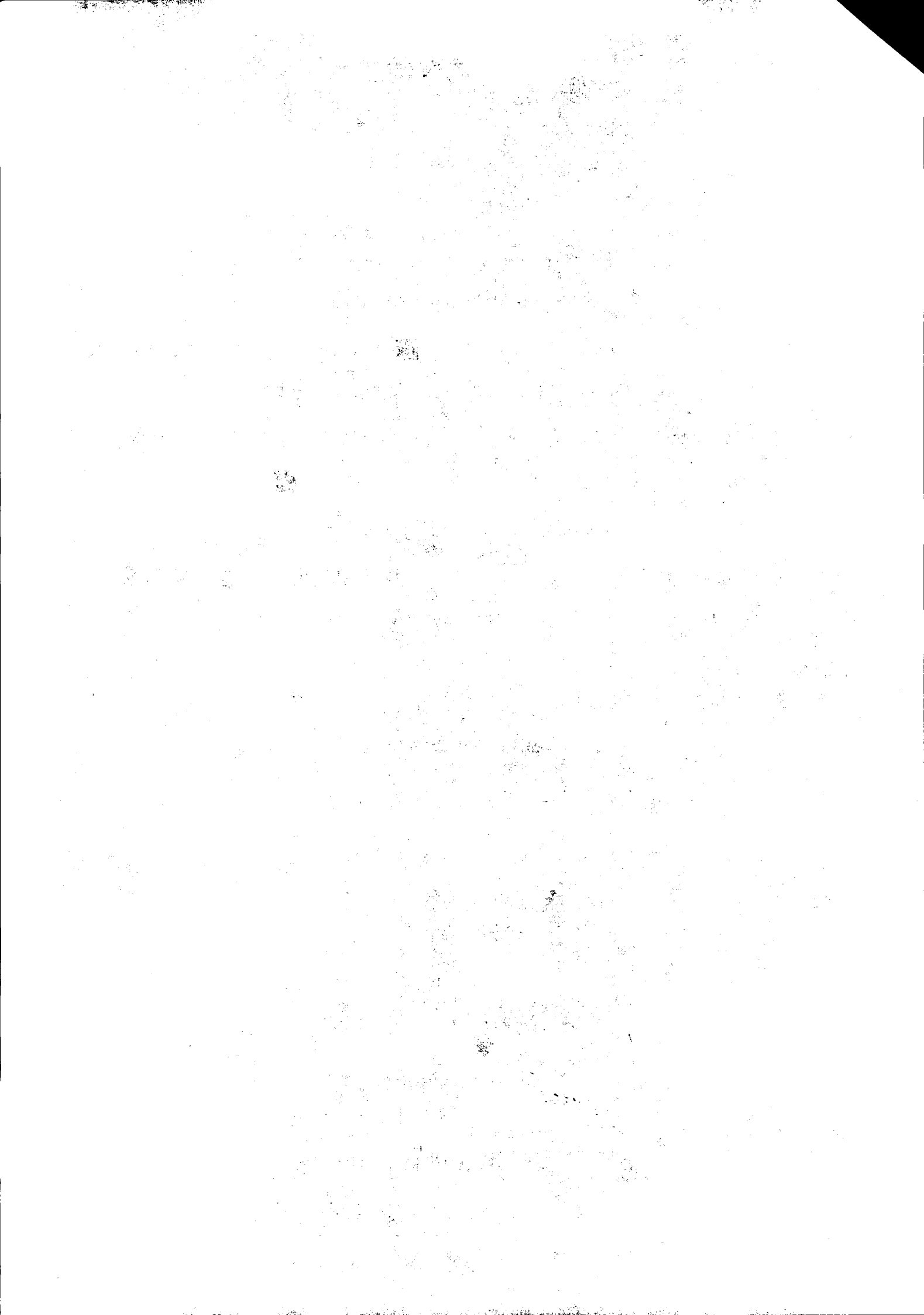



был проект постепенной отмены крепостного права.  
Проект не был реализован, хотя в него вошло положение  
о выкупе помещичьих земель государством.

16

Задание 3.

3.1. Антарктида была открыта Беллинсгаузеном и Лазаревым<sup>1</sup>  
в 1820 году во время их кругосветного путешествия

3.2. Станции "Беллинсгаузен" и "Новолазаревской" в честь  
шлюх первооткрывателей. Станции "Восток" и "Мирный"  
названы в честь русских кораблей, которые ~~были~~<sup>были</sup> устроены  
вами в экспедиции. Станция "Русская" называлась в честь науки  
опальности первооткрывателей континента.

3.3. "Земле Александра I" называется так в честь <sup>3</sup>образа, по-  
тому что открытие совершилось в период правления Александра  
I. Остров Петра I назван так потому что при Петре I на-  
всегда русский флот. 3

16

Задание 4.

4.1. Решке Дзержинский, основатель и глава ВЧК

4.2. Из-за своего характера Решке Дзержинский вошел в  
историю под псевдонимом "Железная Решка", потому что псев-  
доним имеет связь с химическим элементом Fe - железом, а  
точнее совпадения первые буквы имени и название элемента.  
На флоте и 3 изображения поезда, на борту которого находились  
инженеры "РА". Поезд назывался "Решке Дзержинский".

16

Задание 5.

5.1. Название картины "Ивану Грозному являютя тени или  
убитых". Автор картины - Михаил Кисей

5.2. Ивану IV (Грозному)

5.3. Картина связана с периодом опричнины <sup>1565-1572 гг.</sup> в  
истории России, в ходе опричнины было убито огромное коли-  
чество невиновных людей, это и хотел показать автор картины.  
Кстати ~~на~~ <sup>на</sup> картине кровь которых осталась на руках царя,  
что и хотел показать художник

16

Задание 6.

**Бланк ответов**

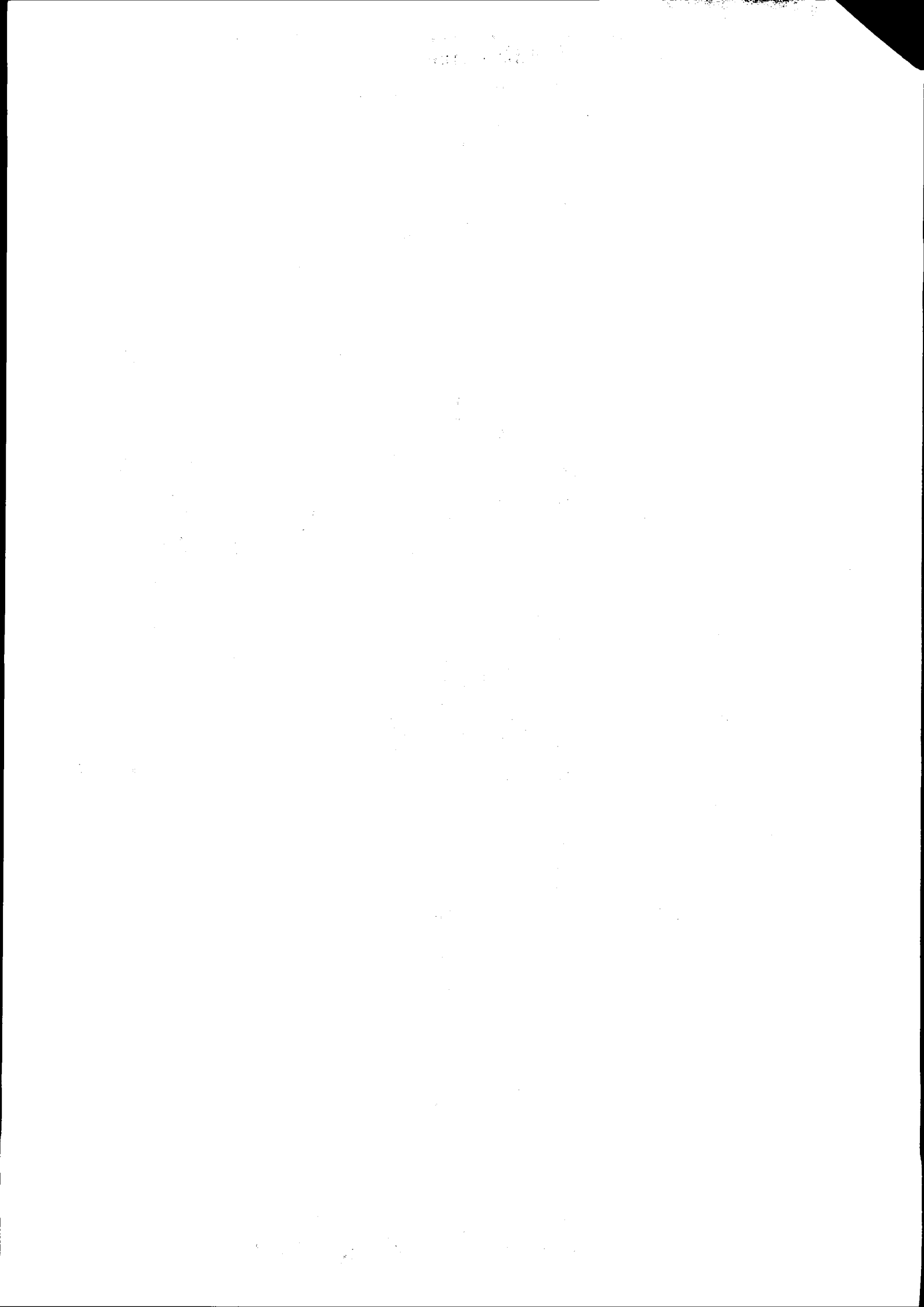

**Бланк ответов**



