



Титульный лист

Направление информатика история математика
 обществознание политология русский язык
 социология физика химия

Класс 8 9 10 11

Фамилия П Е Т Е Л И Н

Имя А Л Е К С А Н Д Р

Отчество С Е Р Г Е Е В И Ч

Дата рождения 0 5 0 2 2 0 0 2

Город участия М О С К В А

Аудитория 2 0 3

Телефон 8 9 5 0 6 1 5 7 8 3 8

Дата 0 1 0 3 2 0 2 0

Подпись

Пример
заполнения

А Б В Г Д Е Ж З И Й К Л М Н О П Р С Т У Ф
Х Ц Ч Ш Щ Ъ Ы Ь Э Ю Я 1 2 3 4 5 6 7 8 9 0



Проверочный лист
Заполняется участниками

Направление

<input type="checkbox"/> информатика	<input type="checkbox"/> история	<input type="checkbox"/> математика
<input type="checkbox"/> обществознание	<input type="checkbox"/> политология	<input checked="" type="checkbox"/> русский язык
<input type="checkbox"/> социология	<input type="checkbox"/> физика	<input type="checkbox"/> химия

Класс

<input type="checkbox"/> 8	<input type="checkbox"/> 9	<input type="checkbox"/> 10	<input checked="" type="checkbox"/> 11
----------------------------	----------------------------	-----------------------------	--

Заполняется организаторами

Количество доп. листов _____ Замена ручки да

Время выхода с _____ : _____ до _____ :

Примечание _____

Протокол проверки
Заполняется жюри

Номер задания	1	2	3	4	5	6	7	8	9	10
Балл члена жюри №1	0	10	6	9	12	6	0	6		
Балл члена жюри №2	0	10	6	9	12	6	0	6		
Номер задания	11	12	13	14	15	16	17	18	19	20
Балл члена жюри №1										
Балл члена жюри №2										

Итоговый балл 49

Подпись члена жюри №1

Подпись члена жюри №2

Пример заполнения

А Б В Г Д Е Ж З И Й К Л М Н О П Р С Т У Ф
Х Ц Ч Ш Щ Ъ Ы Ь Э Ю Я 1 2 3 4 5 6 7 8 9 0

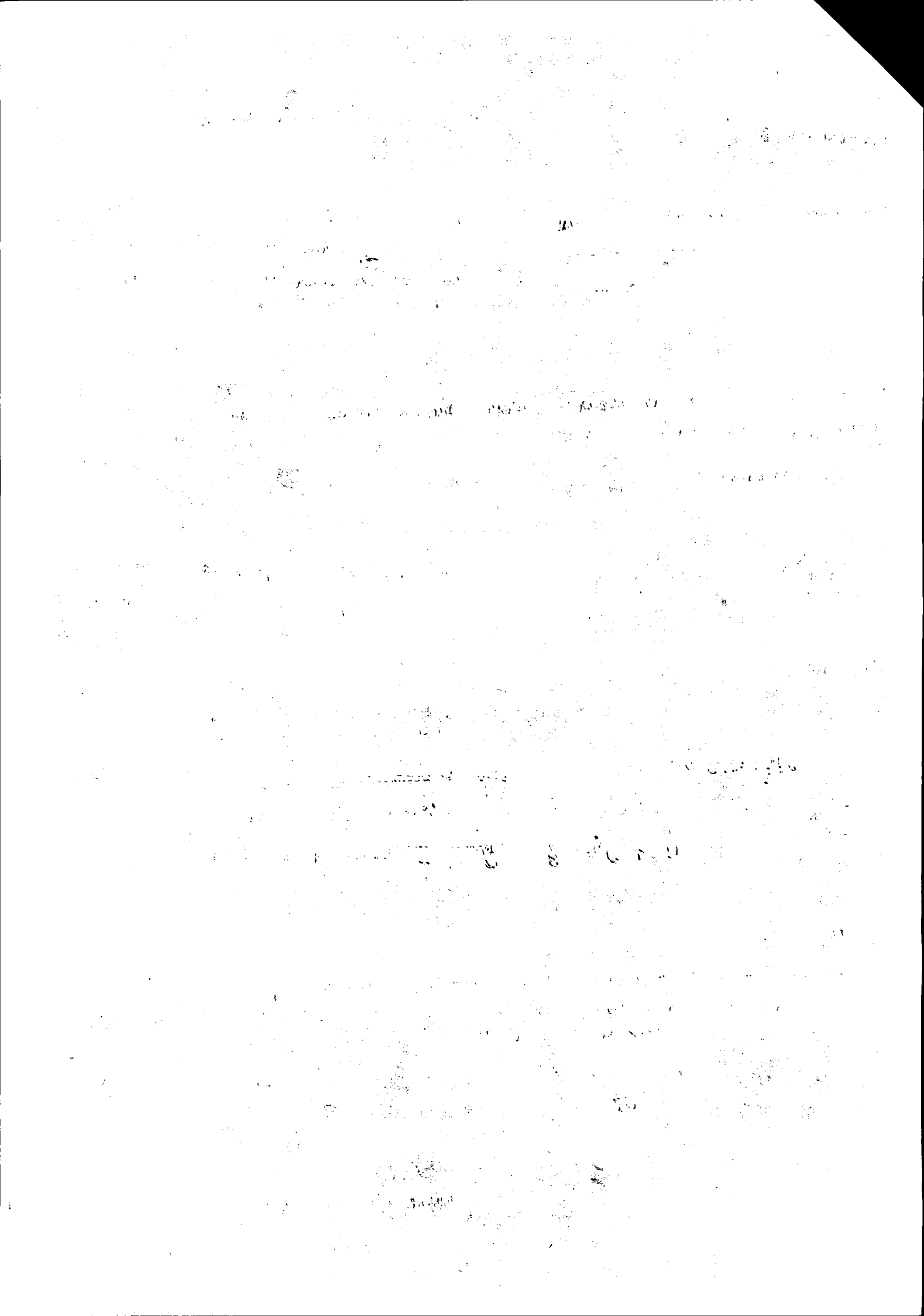

Бланк ответов

N2 Значение прилагательных объясняется словами "примлемости", "возможности", "способности"
 (к чему-то) для чего-то (к чему-то) для чего-то

К примеру читабельный = читать + ельный ⇒ приемлемый для прочтения, который можно читать
 стоятельный = стоять + ельный ⇒ приемлемый для прочтения, который можно стоять
 полезный = польза + ельный ⇒ возможный для переноса, который можно нести
 и т.д.

рассмотрим структуру -ельный = $\widehat{ельн} + \widehat{ий}$ (1) или $\widehat{ель} + \widehat{н} + \widehat{ий}$ (2)

Я могу предположить, что суффикс -ельный заимствован из иностранного языка. К примеру, в английской есть суффикс -able, обозначающий приемлемость (одно из основных значений суффикса); в свою очередь, -able имеет более прямое отношение со словами ability, able (как некая), обозначающими возможность сделать что-то.

Понятно, с развитием международных связей, ускорением процесса глобализации все больше иностранных слов проникают в русскую речь, в том числе слова с суффиксом -able.

Так как для русского языка характерно сочетание $\widehat{ий}$ на конце прилагательных, то

10 к иностранной основе суффикс $\widehat{ий}$ может давать двойное русское суффикс -ий- либо с образованием нового суффикса -ельный- (см 1)), либо с образованием суффиксальной пары $\widehat{ель} + \widehat{ий}$ (см 2)).

N3. сделать (сделать покрупу, сделать по лестнице) - несоб. в. + 4
 сделать (сделать за плечом, сделать, открыть дверь) - соб. в.

- (1) разное ударение (сделать и делаться) + 2
- (2) разный вид слов и сов. + 4
- (3) разные формы слов

сделаны - делан - делан и т.д. ← от слова деланье (но уже есть деланы в значении, совершены)
 деланы - делает - делан и т.д. ← от слова делать (но уже есть деланы в значении, совершены)

(4) сделать употреблено с и.м. приимчивом (сделаны круты, сделаны вобранные) и деланы - не употребляется

- N4**
- 1. приемник (принимать) + 1 - и - пишется, или слово, образовано от
 - 2. приемник (переносить) + 1 от которого образовано данное или слово, имеет
 - 3. воспринимать (принимать) - значащее приимчивое чело-либо + 3
 - 4. приемник (принимать) + 1 - е - пишется, или слово, от которого образовано данное или слово, имеет значение переноса + 3

9

Таким образом, - приемы и приемы нагруют, приемы (разнообразно, информация, товар и т.д.)

- предложения и восприятия передают место, действия, редения из времени

перемен чь-либо убеждения

N5 1. Чьяже всего употребленная в сочетании "попробуй только не" (сделать что-то) относится с волеи. implication, имеет противоположное значение + Ч

попробуй не сделать => не пробуй не сделать => сделай!
 попробуй мне не возвращать.. = возьми!

= Сделай что-то

2. повел. нарч. обозначает условное нарч. сложившись с = или же с сложившись после повел. нарч. в значении условно имеет м. в условном (сложившись - Вероятно да)

3. повел нарч. в значении прощ. времени (взял да и отказался), + Ч употребленная с уменьшенными или сочетаниями слов ("и", "да и")

12 4. повел нарч. в наст. или будущ. времени (а я оступился, а мне (предсказание) оступиться)

Слова 1-4 объединяет употребление в значении, традиционно не свойственных повелительному наклонению, т.е. не обозначает приказ или просьбу.

N6 1. Из камина вашей разговорной посетитель. Посетитель из камина вашей разговорной.

Глаголы (по смыслу) второстепенные (по структуре) разговорной посетитель посетитель вашей разговорной из камина

2. Мы должны беречь нашу культуру ближнего культуры.
Беречь должны нашу культуру нашу ближнего.

3. Курить очень бревно. Очень бревно курить.

При изменении порядка слов значение акцент в предложении с сравно человек на второстепенные. В 1-м приг. вашей становится по, что посетитель вашей разговорной, во 2-м приг. уменьшается значение слова "должны", в 3-ем уменьшается "очень бревно". Главные смысловые значение переходят с подметающего в р. пороки слов оно в начале) на втор. члена. **6**

N7. В 1-ом предложении "перехватили и сопроводили"

-> перехватили два самолета, которые карушили...
 -> сопроводили нас (куда-то, за что-то)

Сопроводили два самолета, которые карушили... является смысловой определенностью

=> Каждому изменить предложение следующим образом (пример):
 ... наши истребители перехватили два противоположных самолета, которые карушили вран воздушное пространство страны, и сопроводили (их) до ... **6**

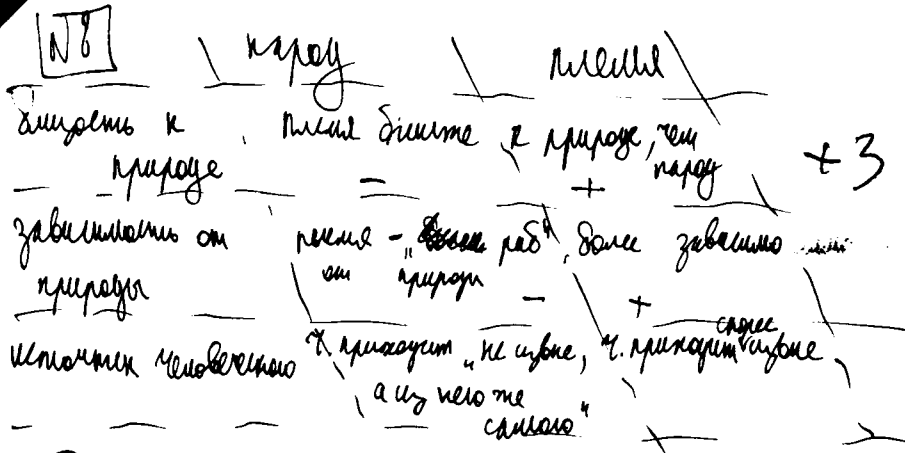

Таким образом, кароу является более широким понятием, чем племя, кароу, совсем не зависит, более свободен от "власти" природы; племя, в свою очередь, ширеть к природе, чем кароу; человеческое приходит к кароу из него те самое, а к племени извне; человеческое правление в кароу национально (во всем кароу), а в племени нет.

⇒ Кароу - более высокая культура общества, чем племя, т.к. у племени источник человеческого является сам кароу, для которого правление человеческого становится общим, национальным.

(6)

№11

исключением (исключением случаев) является слово инверсия (или инверсия), т.к. у него инверсия не группой форми, инверсия ← инверсия ⇒ $\overline{ни}^- + \overline{с}^-$, у приставки $\overline{с}^-$ аналогично исходить ($\overline{ни}^+ + \overline{с}^- + \text{хочет}$) существительный образует название

с подобным правилом связано широкое и узкое название $\overline{ни}^-$, которое определяется зрелостью (узкое) старшим перед $\overline{ни}^-$ так как

(0)

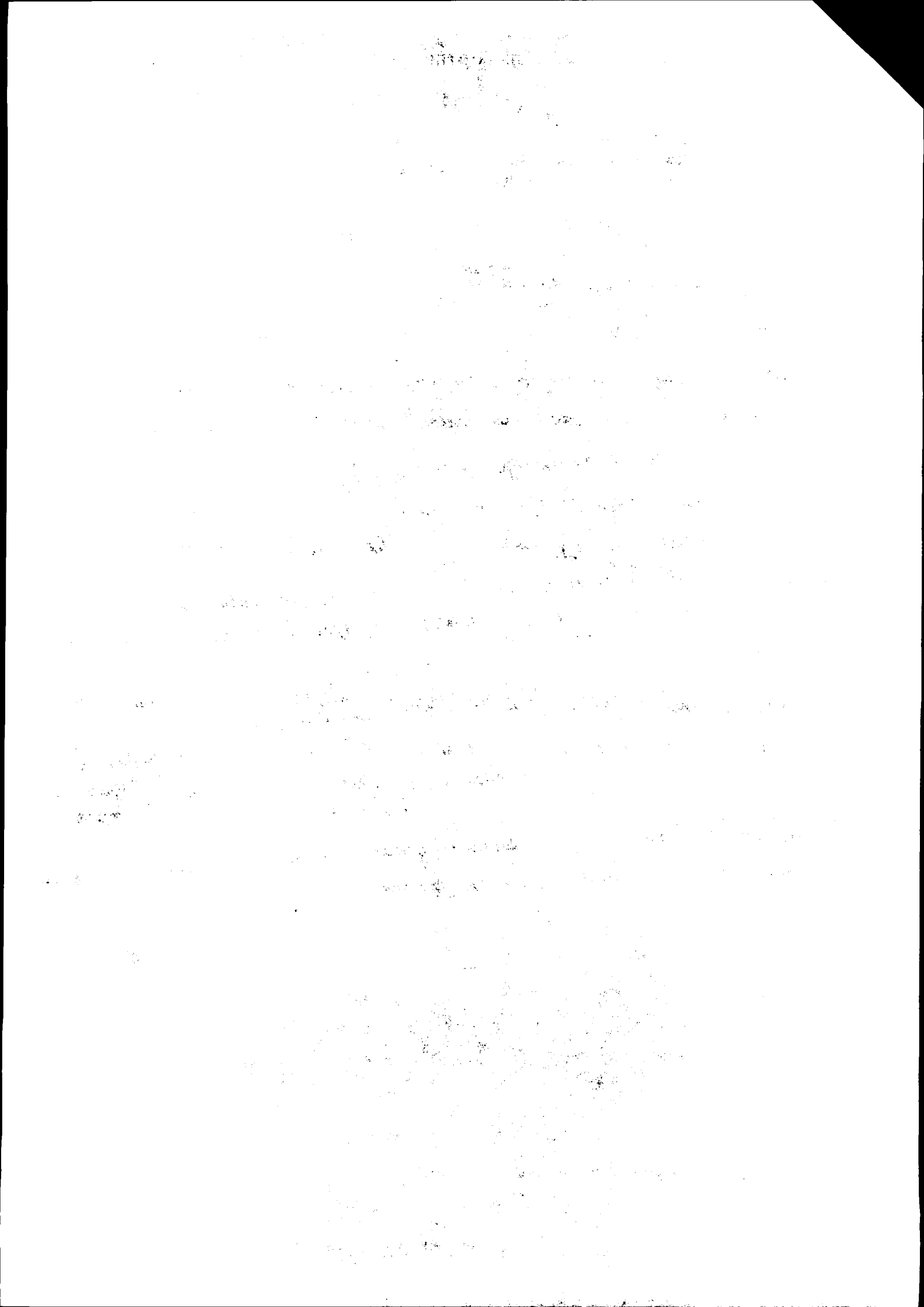

Бланк ответов

