

Титульный лист

Направление информатика история математика
 обществознание политология русский язык
 социология физика химия

Класс 8 9 10 11

Фамилия К А З А Н Ц Е В

Имя П А В Е Л

Отчество А Л Е К С Е Е В И Ч

Дата рождения 19 06 2009

Город участия Е К А Т Е Р Е Н Б У Р Г

Аудитория 339

Телефон 89655117248

Дата 29 02 2020

Подпись

Пример
заполнения

А Б В Г Д Е Ж З И Й К Л М Н О П Р С Т У Ф
Х Ц Ч Ш Щ Ъ Ы Ь Э Ю Я 1 2 3 4 5 6 7 8 9 0

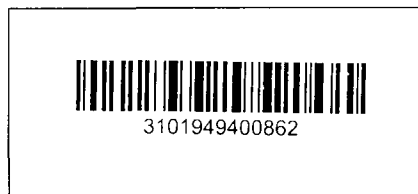

Проверочный лист
Заполняется участниками

Направление

<input type="checkbox"/> информатика	<input type="checkbox"/> история	<input type="checkbox"/> математика
<input checked="" type="checkbox"/> обществознание	<input type="checkbox"/> политология	<input type="checkbox"/> русский язык
<input type="checkbox"/> социология	<input type="checkbox"/> физика	<input type="checkbox"/> химия

Класс

<input type="checkbox"/> 8	<input checked="" type="checkbox"/> 9	<input type="checkbox"/> 10	<input type="checkbox"/> 11
----------------------------	---------------------------------------	-----------------------------	-----------------------------

Заполняется организаторами

Количество доп. листов _____ Замена ручки да

Время выхода с _____ : _____ до _____ : _____

Примечание

Протокол проверки
Заполняется жюри

Номер задания	1	2	3	4	5	6	7	8	9	10
Балл члена жюри №1	3	4	8	3	4	5	10	5	0	0
Балл члена жюри №2	3	4	8	3	4	5	10	5	0	0
Номер задания	11	12	13	14	15	16	17	18	19	20
Балл члена жюри №1	0	20								
Балл члена жюри №2	0	20								

Итоговый балл 62

Подпись члена жюри №1

Подпись члена жюри №2

Пример заполнения

А Б В Г Д Е Ж З И Й К Л М Н О П Р С Т У Ф
Х Ц Ч Ш Щ Ъ Ы Ь Э Ю Я 1 2 3 4 5 6 7 8 9 0

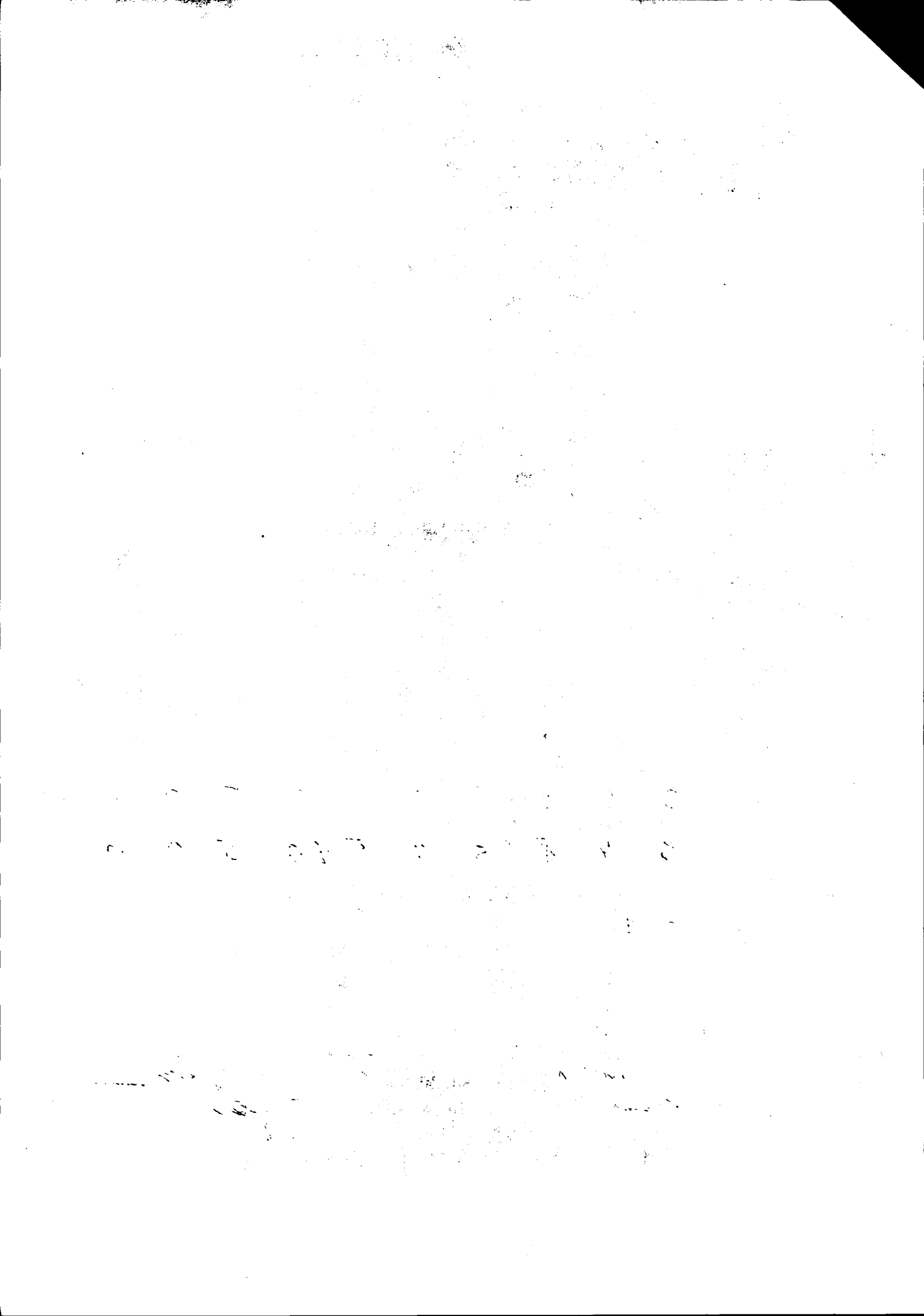

1. ТЕОРИЯ ДРЕВНИХ АСТРАНАВТОВ ≠ 3

2. Теория АРВИНА.

становление из одо обезьяны в человека популяция ≠ 2+2
эволюции (постепенной и скачкообразной мутации)

3. Я считаю что эта теория ненаучна т.к.

во-первых основа на предположениях, легендах и
Свидетельств писаний т.е. на исторических не операциональных
на зрелищный смысл и на научно достоверные факты
во-вторых наука до сих пор не признаёт существование
множества таких существ. Исходя из этих двух факторов,
мы можем предположить, что эта теория ненаучна ≠ 8

4. СТАНОВ ЛЕНИИ и др вида частью общества ≠ 3

5. двор, класс, семья, группа.

спортивная секция, искусство, телевидение научно-популярный журнал - ≠ 4

а) Во время проведения своего тура по городу подростки
ЮРИЙ, а также два его друга Витя и Валера узнали, что
некое третье лицо продаёт сильные наркотикоподобные в-ва
раздумывая, они приобретают эти сильные наркотикоподобные
вещества и впоследствии ВАЛЕРА под действием данных
наркотиков впадает в кому.

б) В этот же город три других подростка, которые
узнают, что некое третье лицо продаёт наркотикоподобные в-ва.
они проводят анализ и приходят к выводу что это действие
наркотиков - это банда замедленного действия и оно действует из
защиты

Р. С. ВРЕМЯ действия 2002 год, до запрета курения спасения
содержащих спайс
Многопрофильная олимпиада школьников УрФУ «Изумруд» 2020, 2 этап ≠ 5 1

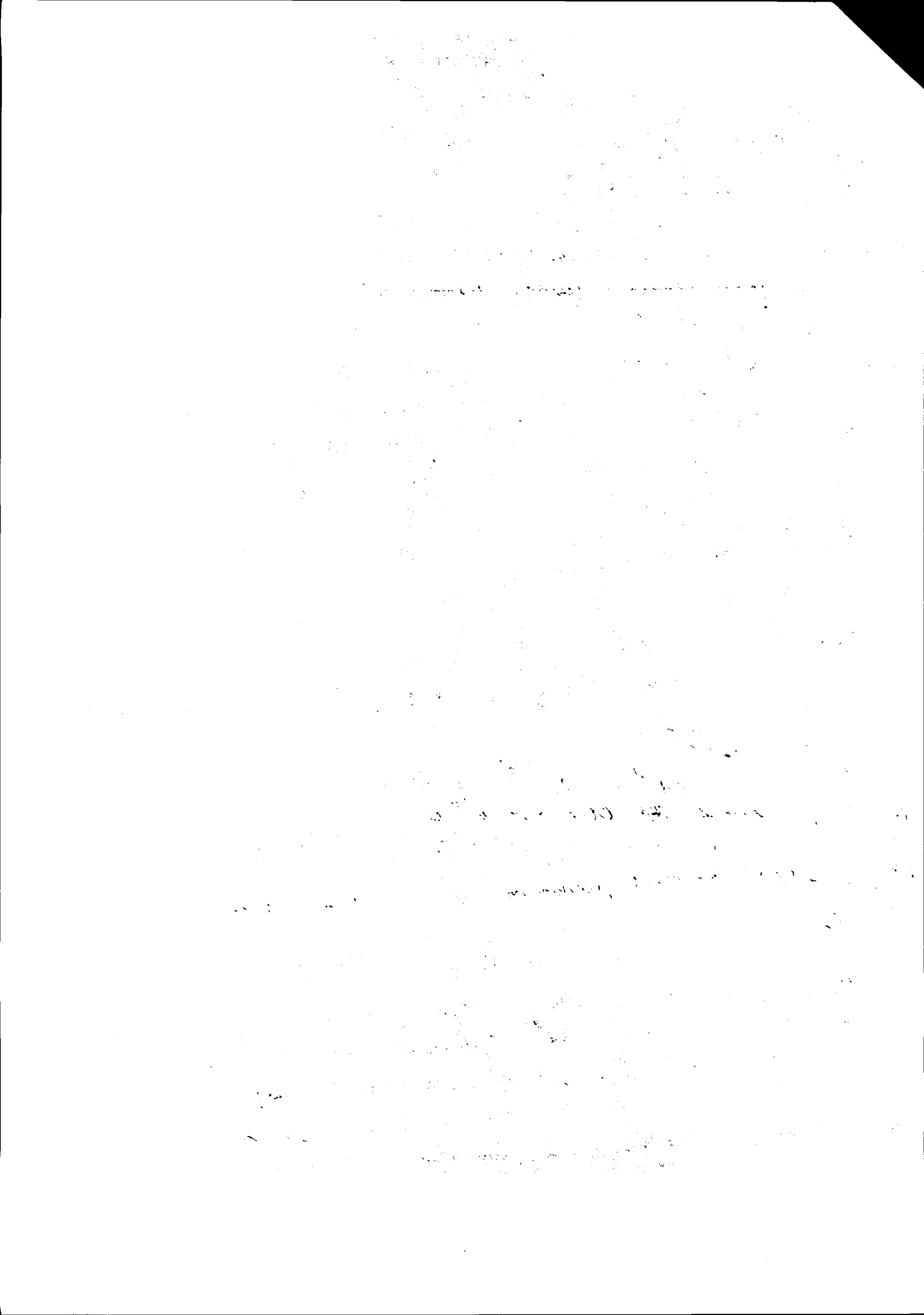

8.) КРИТЕРИИ	ПРИЗНАКИ	
а) тип политического устройства	ХАРЬ МАТТЕРИЯ существование правления власти государства, нигде неограничен	!
б) тип партийной системы	однопартийный	+
в) тип экономической системы	командно- плановая	+
г) положение оппозиции	отсутствует	+
д) социальная база режима	одни народ, одна нация, одна идеология, один правитель!	+

≠ 5

9) а); д) 0

10) б); в) 0

11.) МОРАЛЬНОЕ 0

12.) ~~АДАМ~~ ПРОФИЦИЕНТНЫЙ

$$+ 4300 + 1200 + 150 + 1600 + 780 = 8030$$

$$- 2100 + 650 + 2200 + 1000 + 500 + 240 + 320 = 7010$$

8030

- 7010

1020

составляет

2) ТЕОРИЯ АДАМА

дополнение к №2.

ТЕОРИЯ АДАМА и ЕВЕР (Религиозная) + 2
БОГ создал Адама, а из ребра его Еву, а еще впоследствии

20

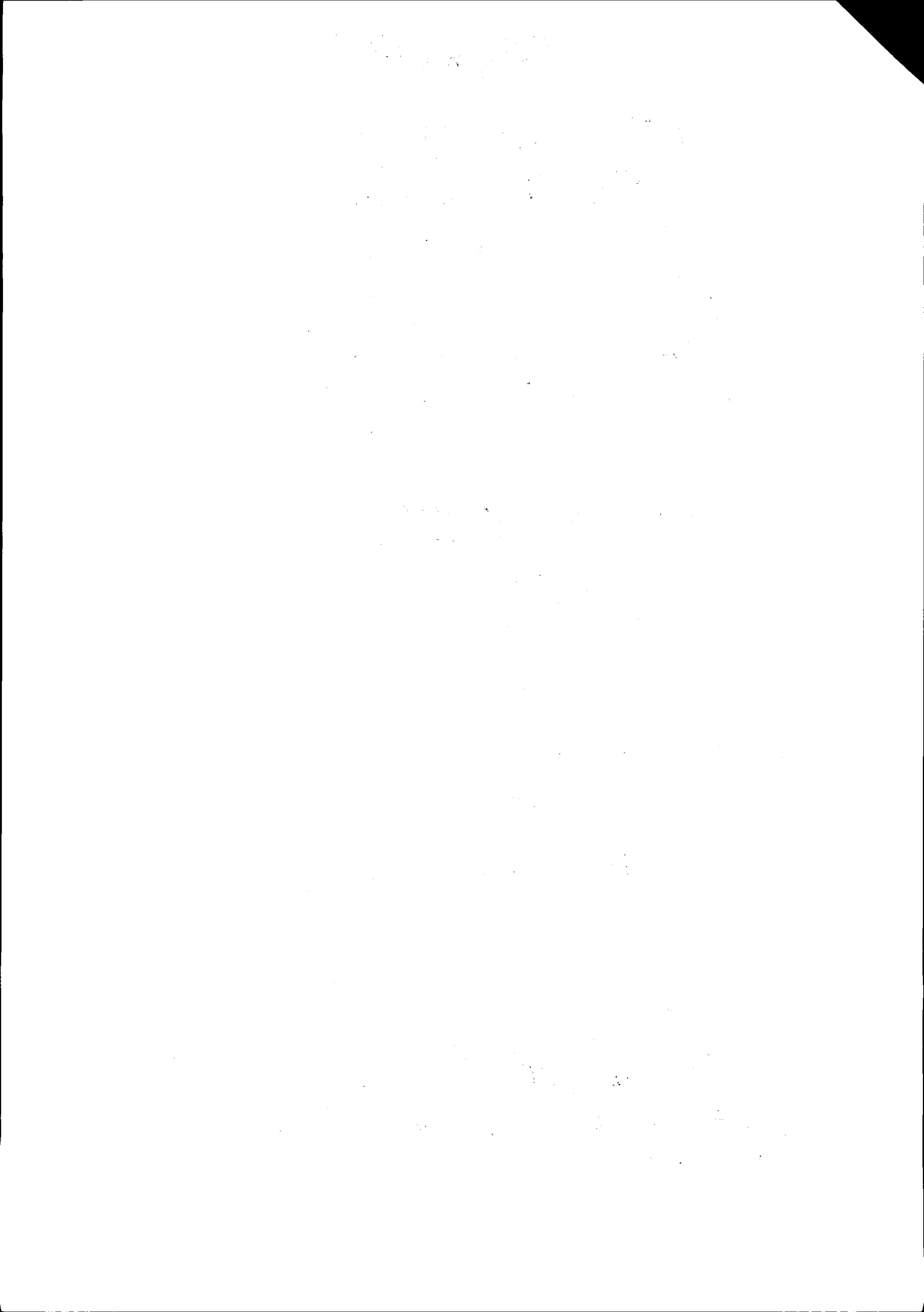

Бланк ответов

