



### Титульный лист

Направление  информатика  история  математика  
 обществознание  политология  русский язык  
 социология  физика  химия  
 филология

Класс  8  9  10  11

Фамилия АСКАРОВА

Имя АСЕМА

Отчество АВАСЬБЕКОВНА

Дата рождения 21 07 2005

Город участия КАЛИНИНГРАД

Аудитория 1

Телефон 89295211185

Дата 26 02 2022

Подпись

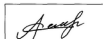

Пример  
заполнения

А Б В Г Д Е Ж З И Й К Л М Н О П Р С Т У Ф  
Х Ц Ч Ш Щ Ъ Ы Ь Э Ю Я 1 2 3 4 5 6 7 8 9 0



## Проверочный лист

Заполняется участниками

- Направление**
- |                                     |                |                          |             |                          |              |
|-------------------------------------|----------------|--------------------------|-------------|--------------------------|--------------|
| <input type="checkbox"/>            | информатика    | <input type="checkbox"/> | история     | <input type="checkbox"/> | математика   |
| <input checked="" type="checkbox"/> | обществознание | <input type="checkbox"/> | политология | <input type="checkbox"/> | русский язык |
| <input type="checkbox"/>            | социология     | <input type="checkbox"/> | физика      | <input type="checkbox"/> | химия        |
| <input type="checkbox"/>            | филология      |                          |             |                          |              |
- Класс**
- |                          |   |                          |   |                          |    |                                     |    |
|--------------------------|---|--------------------------|---|--------------------------|----|-------------------------------------|----|
| <input type="checkbox"/> | 8 | <input type="checkbox"/> | 9 | <input type="checkbox"/> | 10 | <input checked="" type="checkbox"/> | 11 |
|--------------------------|---|--------------------------|---|--------------------------|----|-------------------------------------|----|

Заполняется организаторами

Количество доп. листов

Время выхода с : до :

Примечание

### Протокол проверки

Заполняется жюри

Номер задания	1	2	3	4	5	6	7	8	9	10
Балл члена жюри №1	17	12	12	8	14	10				
Балл члена жюри №2	17	12	12	8	14	10				
Номер задания	11	12	13	14	15	16	17	18	19	20
Балл члена жюри №1										
Балл члена жюри №2										

**Итоговый балл**      43

**Подпись члена жюри №1**



**Подпись члена жюри №2**



**Пример заполнения**

А Б В Г Д Е Ж З И Й К Л М Н О П Р С Т У Ф  
Х Ц Ч Ш Щ Ъ Ы Ь Э Ю Я 1 2 3 4 5 6 7 8 9 0

題

碑

Задание №1.

1. Индукция +4б.
2. Методы индукции и дедукции являются основой из методов логики - инструмента науки (современной). Таким образом, Бэкон, проведя жив метод индукции, открыл для мыслителей новые пути движения мысли, что впоследствии стало фундаментом современной науки +2б.  
Также следует отметить, что Бэкон заложил теоретический и вся теория науки, издан - забывают, механические методы (или анализ) +2б.
3. Вывод общего ~~закона~~ для частного (среднего) аксиом.  
Распространено в геометрии. Например, теорема о параллельности плоскостей (общий вывод) следует из аксиом о параллельности. 6б.
4. Противоположный индукции метод - дедукция, т.е. логический способ движения мысли от общего положения к частному. 4б.

Задание №3.

1. Капиталистическое
  2. Феодальное
  3. Коммунистическое
  4. Рабовладельческое.
- общественно-исторические формации по К. Марксу. 12б.

Задание №4.

Дано: Найти:  
 $Q_d = 1000 - 5P$   
 $Q_s = 5P - 100$   
 Величина налога - ?

Решение:

- 1)  $Q_d = Q_s$   
 $1000 - 5P = 5P - 100$   
 $1000 + 100 = 5P + 5P$   
 $1100 = 10P$   
 $P = 1100 : 10 = 110$  (руб.) - равновесная цена, т.е. цена товара А до введения налога. +2б.
- 2)  $Q_d = 1000 - 5P$   
 $1000 - 5P = 0$   
 $P_2 = 200$  (руб.) - цена товара А после введения налога.  
 $P_2 - P_1 = 200 - 110 = 90$  (руб.) - величина введенного налога.  
 Налогавее брнет понижает на производителей. +2б.

The first part of the document discusses the importance of maintaining accurate records of all transactions. It emphasizes that every entry should be supported by a valid receipt or invoice. This ensures transparency and allows for easy verification of the data.

Furthermore, it is noted that the records should be kept in a secure and accessible format. Regular backups are recommended to prevent data loss in the event of a system failure or disaster.

In addition, the document outlines the process for reconciling accounts. This involves comparing the internal records with the bank statements to identify any discrepancies. Any differences should be investigated immediately to determine the cause and corrected accordingly.

The final section of this part discusses the role of the accounting department in providing financial reports to management. These reports should be clear, concise, and provide a comprehensive overview of the company's financial performance over a specific period.

The document concludes by stating that adherence to these guidelines is essential for the long-term success and stability of the organization. It encourages all employees to take their responsibilities seriously and ensure that all financial activities are properly documented and reported.

For further information or assistance, please contact the accounting department at [contact information].

3) После введения налога обществу приходится увеличивать бюджет, что означает увеличение расходов на социальные гарантии, строительства, организации, поддержка бизнеса и предпринимательства, работающего на поддержание структуры.

Задание №5  
(Восстали)

1. Движение луддитов - движение против использования станков, против автоматизации, против индустриальной революции. Движение было направлено в адрес лудда - предводителя восставших.
2. Данное движение могло быть вызвано изобретением станка, вводимого в производство, что привнесло много новых работ, так как станки/машины были эффективнее в производстве, чем рабочие. Начало XIX века - время изобретений и трансформации производственного процесса.
3. На мой взгляд, подобные движения не имеют места в современной мире, так как в связи со следующими причинами:

Во-первых, безработица, возникающая вследствие научно-технического прогресса, естественна: многие рабочие теряют работу из-за введения новых технологий и изобретений, что свидетельствует о развитии науки и предпринимательской деятельности, влияющих общественному благосостоянию.

Во-вторых, в современном мире, в развитых странах, высок уровень социальной мобильности как вертикальной так и горизонтальной, что говорит о большей возможности реализации после потери работы.

В-третьих, в развитых странах существует программа поддержки безработных, например, безработным предоставляется возможность поиска работы, социальные выплаты и пособие по безработице.

В-четвертых, качество образования, количество образовательных учреждений и доступность получения образования повышается. Это означает, что человек в любом возрасте может себя реализовать.

Д.Б.

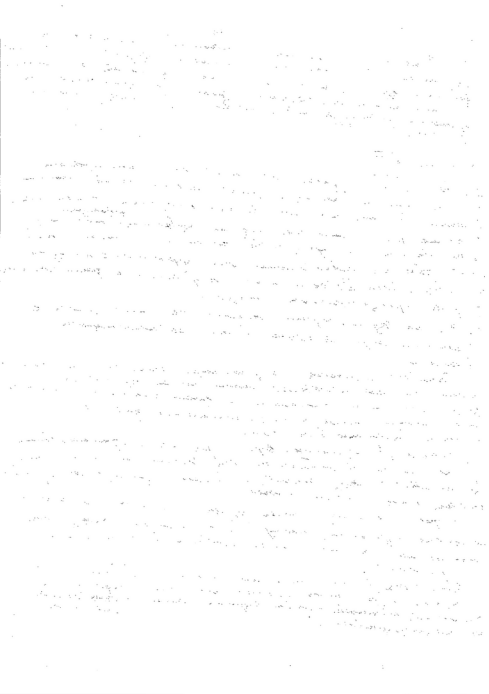

## Задание №1.

## Бланк ответов

1. Социализм - утопия. Изобретатель: Томас Мор (утопия Утопия) <sup>первая утопия</sup>

2. Меркантилизм. Изобретатель: Жан-Мари Руссо, Джон Локк. <sub>(ответственно) по порядку</sub> ИОБ.

## Задание №2.

1. В тексте идёт речь о СОЦИАЛЬНОЙ СТРАТИФИКАЦИИ. Социальная стратификация - деление общества на группы, расположенные вертикально (иерархически). 45

2. Кастовое деление общества.

- принадлежность к касте определяется ТОЛЬКО по факту рождения.
- переход от одной касты к другой невозможен.
- люди из разных каст не равны перед законом, неравенство закреплено.
- социальные различия в положении социальных групп первичны, экономические вторичны. 875

Социальное деление общества.

- принадлежность к сословию преимущественно определяется по факту рождения, однако много места и личной заслуге.
- переход из одного сословия к другому возможен, но много барьеров.
- люди из разных сословий не равны перед законом.
- социальные различия в положении социальных групп первичны, а экономические вторичны. 875

В основах видны эти исторические типы именованных признаков как: периодизация, принцип принадлежности к социальной группе, равенство / неравенство перед законом, уровень социальной мобильности. + 2б.

5. ~~Теория Эммануэля Фанка (утопия от свободы). Построена на основе~~

3.1. Теория Эммануэля Фанка (утопия от свободы).

Согласно этой теории люди должны действовать на основе и интересов, первые - подлинно, а вторые - подделанные, это объясняет причину распада общества и социального неравенства. Относится к психологической теории. 10

3.2. Теория Шпенглера, согласно которой человек по своей природе в процессе эволюции стал примитивным хищником, стремительная погоня представляется как гонимый так и своего вида, что объясняет забавление одним павлин и каролев дивизи, а так же распад общества и социального неравенства.



1870

1871

1872

1873

1874

1875

1876

1877

1878

1879

1880

1881

1882

1883

1884

1885

1886

1887

1888

1889

1890

1891

1892

1893

1894

1895

1896

1897

1898

1899

1900

1901

1902

1903

1904

1905

1906

1907

1908

1909

1910

1911

1912

1913

1914

1915

1916

1917

1918

1919

1920

1921

1922

1923

1924

1925

1926

1927

1928

1929

1930

1931

1932

1933

1934

1935

1936

1937

1938

1939

1940

1941

1942

1943

1944

1945

1946

1947

1948

1949

1950

1951

1952

1953

1954

1955

1956

1957

1958

1959

1960

1961

1962

1963

1964

1965

1966

1967

1968

1969

1970

1971

1972

1973

1974

1975

1976

1977

1978

1979

1980

1981

1982

1983

1984

1985

1986

1987

1988

1989

1990

1991

1992

1993

1994

1995

1996

1997

1998

1999

2000

2001

2002

2003

2004

2005

2006

2007

2008

2009

2010

2011

2012

2013

2014

2015

2016

2017

2018

2019

2020

2021

2022

2023

2024

2025

2026

2027

2028

2029

2030

2031

2032

2033

2034

2035

2036

2037

2038

2039

2040

2041

2042

2043

2044

2045

2046

2047

2048

2049

2050

2051

2052

2053

2054

2055

2056

2057

2058

2059

2060

2061

2062

2063

2064

2065

2066

2067

2068

2069

2070

2071

2072

2073

2074

2075

2076

2077

2078

2079

2080

2081

2082

2083

2084

2085

2086

2087

2088

2089

2090

2091

2092

2093

2094

2095

2096

2097

2098

2099

2100