



2502269081282

### Титульный лист

Направление  информатика  история  математика  
 обществознание  политология  русский язык  
 социология  физика  химия  
 филология

Класс  8  9  10  11

Фамилия П И Н Я Г Ц И

Имя А Н Т О Н

Отчество В А С И Л Ь Е В И Ч

Дата рождения 0 2 0 5 2 0 0 4

Город участия Е К А Т Е Р И Н Б У Р Г

Аудитория 6 2 2

Телефон 8 9 5 3 6 0 5 5 9 5 3

Дата 2 7 0 2 2 0 2 2

Подпись

Пример  
заполнения

А Б В Г Д Е Ж З И Й К Л М Н О П Р С Т У Ф  
Х Ц Ч Ш Щ Ъ Ы Ь Э Ю Я 1 2 3 4 5 6 7 8 9 0



## Проверочный лист

Заполняется участниками

- Направление**
- |   |   |                                       |
|---|---|---------------------------------------|
| <input type="checkbox"/> информатика    | <input checked="" type="checkbox"/> история | <input type="checkbox"/> математика   |
| <input type="checkbox"/> обществознание | <input type="checkbox"/> политология        | <input type="checkbox"/> русский язык |
| <input type="checkbox"/> социология     | <input type="checkbox"/> физика             | <input type="checkbox"/> химия        |
| <input type="checkbox"/> филология      |   |                                       |
- Класс**
- |                            |                            |                             |  |
|----------------------------|----------------------------|-----------------------------|--|
| <input type="checkbox"/> 8 | <input type="checkbox"/> 9 | <input type="checkbox"/> 10 | <input checked="" type="checkbox"/> 11 |
|----------------------------|----------------------------|-----------------------------|--|

Заполняется организаторами

Количество доп. листов

Время выхода с : до :

Примечание

Протокол проверки

Заполняется жюри

Номер задания	1	2	3	4	5	6	7	8	9	10.
Балл члена жюри №1	14	20	4	6	16					
Балл члена жюри №2	14	20	4	6	16					
Номер задания	11	12	13	14	15	16	17	18	19	20
Балл члена жюри №1										
Балл члена жюри №2										

Итоговый балл 60

Подпись  
члена жюри №1



Подпись  
члена жюри №2



Пример  
заполнения

А Б В Г Д Е Ж З И Й К Л М Н О П Р С Т У Ф  
Х Ц Ч Ш Щ Ъ Ы Ь Э Ю Я 1 2 3 4 5 6 7 8 9 0

20

21

22  
23  
24  
25  
26  
27  
28  
29  
30  
31  
32  
33  
34  
35  
36  
37  
38  
39  
40  
41  
42  
43  
44  
45  
46  
47  
48  
49  
50  
51  
52  
53  
54  
55  
56  
57  
58  
59  
60  
61  
62  
63  
64  
65  
66  
67  
68  
69  
70  
71  
72  
73  
74  
75  
76  
77  
78  
79  
80  
81  
82  
83  
84  
85  
86  
87  
88  
89  
90  
91  
92  
93  
94  
95  
96  
97  
98  
99  
100

101  
102  
103  
104  
105  
106  
107  
108  
109  
110  
111  
112  
113  
114  
115  
116  
117  
118  
119  
120  
121  
122  
123  
124  
125  
126  
127  
128  
129  
130  
131  
132  
133  
134  
135  
136  
137  
138  
139  
140  
141  
142  
143  
144  
145  
146  
147  
148  
149  
150  
151  
152  
153  
154  
155  
156  
157  
158  
159  
160  
161  
162  
163  
164  
165  
166  
167  
168  
169  
170  
171  
172  
173  
174  
175  
176  
177  
178  
179  
180  
181  
182  
183  
184  
185  
186  
187  
188  
189  
190  
191  
192  
193  
194  
195  
196  
197  
198  
199  
200

Задание 1.

ВАРИАНТ 1

- ① ПОЛЗУНОВ +6  
 ② РЕЧЬ идет о ПАРОВОМ ДВИГАТЕЛЕ. +4  
 ③ историческим последствием изобретения парового двигателя стала ПРОМЫШЛЕННАЯ РЕВОЛЮЦИЯ. В XVIII веке данное изобретение было не востребовано в Российской промышленности, т.к. не стало популярным и индустриализация в России не достигла необходимой степени развития для полномасштабного внедрения данного изобретения.

ЗАДАНИЕ 2.

- ① преследованию подверглись монеты императора Ивана VI. +5.  
 ② - уничтожение монет инициировала Елизавета Петровна, т.к. она пришла к власти в ходе дворцового переворота. Она свергла Ивана VI и его родителей - Анну Леопольдовну и Антона Брауншвейгского, поэтому пыталась уничтожить какую-либо память о них, чтобы ее правление и приход к власти не стали нелегитимными в глазах народа.

Задание 4.

- ①  
 1- Рюрик, годы правления - 862-879. +2  
 2- БОРИС ГОДУНОВ, годы правления - 1598-1603.  
 3- ВАСИЛИЙ ШУЙСКИЙ, годы правления - 1606-1610. +2  
 4- Г. ЛЬВОВ. ПРАВИЛ в 1917 году. +2
- ② Все эти деятели так или иначе пришли к власти насильственным путем и не являлись выходцами из местной династии:  
 Рюрик - варяг, пришедший из-за моря и установивший власть на территориях, прежде не подвластных ему;  
 БОРИС ГОДУНОВ - пришел к власти после того, как прекратилась династия московских Рюриковичей, ликвидировав всех своих конкурентов: казнив, посадив в тюрьму или сослав в монастырь.

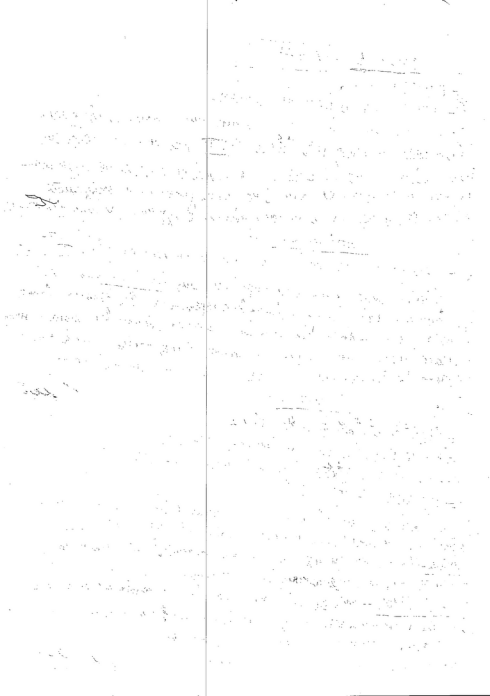

~~ВАСИЛИЙ ШУЙСКИЙ~~ — пришел к власти в период смуты, также не был выходцем из царской династии.

Г. ЛЬВОВ — пришел к власти в ходе февральской революции 1917 года, в результате которой ликвидировано самодержавие. Стал первым председателем временного правительства

ЗАДАНИЕ 5

1- МИЛЮКОВ, <sup>+1</sup> ВЫСКАЗЫВАНИЕ <sup>+1</sup> Г. Было произнесено во время выступления в ГОСУДМЕ, комментарии к ПОРТРЕТУ <sup>+1</sup> МИРУ, подписанному по итогам РУССКО-ЯПОНСКОЙ ВОЙНЫ 1904-1905 гг.

2- НИКОЛАЙ II, <sup>+1</sup> ВЫСКАЗЫВАНИЕ <sup>+1</sup> А. Во время первой мировой войны на почве ШПИОНАЖИ.

3- СТОЛЫПИН, <sup>+1</sup> ВЫСКАЗЫВАНИЕ <sup>+2</sup> В. Во время выступления в парламенте в качестве комментария о РАДИКАЛЬНЫХ ЛЕВЫХ (в том числе жерах).

4- В. И. ЛЕНИН, <sup>+1</sup> ВЫСКАЗЫВАНИЕ <sup>+1</sup> Д. ВЛЮДОВ о переходе от военного коммунизма к НЭПу.

5- Черномырдин, <sup>+1</sup> ВЫСКАЗЫВАНИЕ <sup>+2</sup> Б. Подобные саркастичные высказывания характерны для Черномырдина. В народе их прозвали "Черномырдинки".

Лишнее высказывание — под буквой Е. Оно принадлежит И. В. Сталину.

ЗАДАНИЕ 3.

① Автор — А. ВАСИЛЬЕВ. — <sup>+2</sup>

② — ИВАН IV — на коленях перед троном.

③ — исполнил пророчество о смерти русского царя, Иван IV на время передал престол дружку человеку, чтобы избежать смерти. НА КАРТИНЕ ИЗОБРАЖЕН СЮЖЕТ ПРИСЯГИ ИВАНА IV И БАЗАРЬКОВА "временному царю".

45.

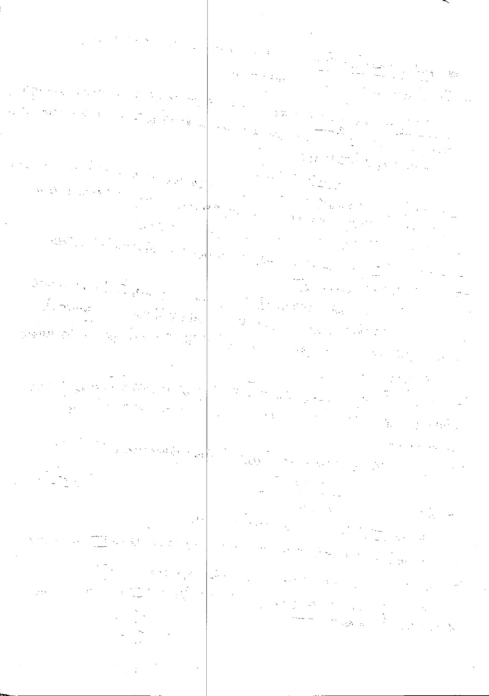

## Бланк ответов



