



### Титульный лист

Направление  информатика  история  математика  
 обществознание  политология  русский язык  
 социология  физика  химия  
 филология

Класс  8  9  10  11

Фамилия БАХТИАРОВА

Имя КРИСТИНА

Отчество АЛЕКСЕЕВНА

Дата рождения 12 01 2004

Город участия ИЖЕВСК

Аудитория 4

Телефон 89827947383

Дата 26 02 2022      Подпись



Пример  
заполнения

А Б В Г Д Е Ж З И Й К Л М Н О П Р С Т У Ф  
Х Ц Ч Ш Щ Ъ Ы Ь Э Ю Я 1 2 3 4 5 6 7 8 9 0



### Проверочный лист

Заполняется участниками

- Направление**
- |  |                                      |                                       |
|--|--------------------------------------|---------------------------------------|
| <input type="checkbox"/> информатика               | <input type="checkbox"/> история     | <input type="checkbox"/> математика   |
| <input checked="" type="checkbox"/> обществознание | <input type="checkbox"/> политология | <input type="checkbox"/> русский язык |
| <input type="checkbox"/> социология                | <input type="checkbox"/> физика      | <input type="checkbox"/> химия        |
| <input type="checkbox"/> филология                 |                                      |                                       |

- Класс**
- |                            |                            |                             |  |
|----------------------------|----------------------------|-----------------------------|--|
| <input type="checkbox"/> 8 | <input type="checkbox"/> 9 | <input type="checkbox"/> 10 | <input checked="" type="checkbox"/> 11 |
|----------------------------|----------------------------|-----------------------------|--|

Заполняется организаторами

Количество доп. листов

Время выхода с : до :

Примечание

### Протокол проверки

Заполняется жюри

Номер задания	1	2	3	4	5	6	7	8	9	10
Балл члена жюри №1	0	1	10	12	0	7	10	0	5	
Балл члена жюри №2	1	10	12	7	10	5				
Номер задания	11	12	13	14	15	16	17	18	19	20
Балл члена жюри №1										
Балл члена жюри №2										

Итоговый балл 45

Подпись члена жюри №1



Подпись члена жюри №2



Пример заполнения

А Б В Г Д Е Ж З И Й К Л М Н О П Р С Т У Ф  
Х Ц Ч Ш Щ Ъ Ы Ь Э Ю Я 1 2 3 4 5 6 7 8 9 0

The first part of the document discusses the importance of maintaining accurate records of all transactions. It is essential for the company to have a clear and concise record of all financial activities, including sales, purchases, and expenses. This will help in the preparation of financial statements and ensure that the company is in compliance with all applicable laws and regulations.

The second part of the document outlines the procedures for handling customer orders. It is important to ensure that all orders are processed in a timely and efficient manner. This involves maintaining a clear and organized system for tracking orders, from the initial order placement to the final delivery to the customer. It is also important to ensure that all orders are accurately filled and that the customer is satisfied with the service.

The third part of the document discusses the importance of maintaining accurate inventory records. It is essential for the company to have a clear and concise record of all inventory items, including their quantities, locations, and costs. This will help in the preparation of financial statements and ensure that the company is in compliance with all applicable laws and regulations.

The fourth part of the document outlines the procedures for handling customer complaints. It is important to ensure that all complaints are handled in a timely and efficient manner. This involves maintaining a clear and organized system for tracking complaints, from the initial complaint to the final resolution. It is also important to ensure that all complaints are accurately resolved and that the customer is satisfied with the service.

The fifth part of the document discusses the importance of maintaining accurate financial records. It is essential for the company to have a clear and concise record of all financial activities, including sales, purchases, and expenses. This will help in the preparation of financial statements and ensure that the company is in compliance with all applicable laws and regulations.

1. Дедукция
2. Наука направила свет на методы, которые были ранее неизвестны. В современном мире метод дедукции применяется во всех отраслях науки. Благодаря этому методу существование сложных структурированных систем, найти о них определенное знание о природе, найти о них определенные закономерности и прийти к единым выводам и законам относительно всех изученных вещей. Знание этих законов значительно упрощает жизнь людей, а также самим научным исследованиям, давая тем науке толчок к развитию. Любое научное знание обретаемо благодаря добрым основным методам: дедукции и индукции.
3. Примером истинной дедукции является рассуждение преступника в современном мире. Следствие от частного улик и речевой «подкидывается» непрерывно и постепенно приходит к единому и конкретизирующему выводу о том, кто совершил преступление. Таким методом были рассуждали многие известные деятели, например дело Орского и Кадв Орске. Другой пример — исследование уличными сыщиками. В исследовании они используют логическое мышление: кости, следы, отпечатки, следы, что позволяет им накапливать базу знаний о всех преступлениях и делать вывод о закономерности. Именно благодаря методу индукции и исследованию множества частных случаев ученые пришли к истинным научным выводам о них, например о том, что это был метеороид.
4. Индукция — логический метод, способ обобщения частных наблюдений к частным выводам. Пример: в Москве сейчас дождь, значит, на улице у моего дома будет мушкетер.

## Задача 2.

1. Социальная стратификация — это расслоение <sup>людей в обществе</sup> ~~общества~~ на группы, обладающие определённым статусом и правами в обществе (социальное расслоение). 4
2. Касты — деление людей в обществе по признаку прогрессивности человека, её датности в обществе. Примером служат касты Индии, где люди делены по кастам. (горизонтальное расслоение)
- Род — деление по признаку семьи, её престижа в обществе. В ~~ка~~ качестве примера — Россия при династии Романовых. Касты, предки человека определялись по статусу и правам в обществе. (вертикальное расслоение)
3. В основании деления этих типов лежит принцип разделения людей на слаты и их положение в обществе по непосредственной причине (собственность, труд, прогрессивность), а к положению в обществе относятся горизонтальная и вертикальная стратификация.
3. 1) теория габитуса Бурдье и социальные понятия. Теория о том, что расслоение в обществе происходит из-за обстоятельств, окружения, в котором вырос и социализировался человек. Каждый человек, социализированный в определённом социальном поле, воспроизводит своё расслоение, следуя образцам поведения, полученным от агентов социализации (приспосабливаясь одному соцу. полю).
- 2) Теория расслоения Платона: максималист считал, что все люди от рождения принадлежат к одной или нескольким кастам (речь не о классовом делении, а философов, воинов и земледельцев). Данное разделение зависит от интеллектуальных способностей людей, их способностей в управлении обществом, а также от их личностных качеств и предпочтений).

**Задание 3**

1. Капиталистическое общество 3  
(капитализм)
2. Феодальное общество 3
3. Социалистическое / коммунистическое общество 3  
(коммунизм, социализм)
4. Рабовладельческое общество 3

**Задание 4**

$$Q_d = 1000 - 5P$$

$$Q_s = 5P - 100$$

t - налог ~~на~~

T - налог сборы → max.

1)  $Q_d = Q_s$  - равновесие по взаимности налога.

$$1000 - 5P = 5P - 100$$

$$1100 = 10P$$

$$P = 110 \Rightarrow Q = 450$$

2) Рассмотрим график налога:  
(зависимость налога от налога)

максимум налога - 200 у.е.,  
так как  $Q_d = 1000 - 5P \Rightarrow$

если  $P = t$ , то  $Q_d = 0$ .



График имеет форму параболы.

Скорость параболы её максимум  $\Rightarrow T_{max}$ , когда  $t=100$

Найдём Q при  $t=100$ : пусть налог сводится на  
потребителя, тогда

$$1000 - 5(P_2 + 100) = 5P_2 - 100$$

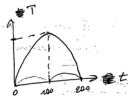
$$500 - 5P_2 = 5P_2 - 100$$

$$600 = 10P_2 \Rightarrow P_2 = 60$$

$$P_2 + t = 160$$

$$\Rightarrow Q_2 = 1000 - 5 \cdot 160 = 1000 - 800 = 200$$

$$\Rightarrow T = t \cdot Q = 200 \cdot 100 = 20000$$

продолжение задания 4.

3) построим графики  $Q_d$  и  $Q_s$  ( $Q$  от  $P$ )

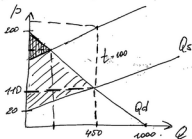

- ▨ - общ. благосот. до налога.
- ▩ - общ. благосот. после налога.

Можно заметить, что общественное благосостояние  $\downarrow$  уменьшится, что логично, поскольку уменьшится объем производства и потребностей.

Производители платят больше за то же кол-во блага. (на графике налог взят на производителей, но в другой задаче это не изменит ответ.)

Ответ: • До введения налога:  $P=100$ .

• После введения налога:  $P+t=160$ ;  $P=60$ . ↙ реальная цена за вычетом налога

цена для потребителей и производителей

• Величина налога:  $t=100$ .

• Общественное благосостояние ухудшится, уменьшится.

### Задание 5

1. Движение мигрантов. Это движение людей, протекающее против всего закона, ~~это~~ это способ побороть существующий порядок. Мигрантские отношения к изменениям и новшествам.
2. Побойное движение можно быть вызвано уменьшением в производстве, изобретением конкурентного производства и увеличением многих рабочих. Также причиной можно является много новшеств, примененные в начале XIX века в Англии, например система правительства, изменение условий труда.

Продолжите задания 5.

3. В современном мире такие явления, как развитие искусственного интеллекта, посылка человека на Марс, использование технологий виртуальной и дополненной реальности, это способно влиять на поведение некоторых групп людей.
- Искусственный интеллект уже заменяет человека в рутинных и машинных производствах, у многих людей есть страх и неуверенность по отношению к прогрессивным технологиям. Наука активно развивается.
- Современный мир нестабилен и изменчив, поэтому такие явления ~~будут~~ имеют место быть. 4

### Задание 6

1. Токен, Тегель, Бэкер - консерватизм 0
2. Локк, Сэмюэл Джонсон - либерализм 5
- \* имена расположены не по порядку ~~в~~ изображениям.

Портреты:

- 1 -
- 2 - Бэкер
- 3 - Тегель
- 4 - Сэмюэл А.
- 5 - Локк



1870

Dear Mother  
I received your letter of the 10th and was  
glad to hear from you. I am well and  
hope these few lines will find you the same.  
I have not much news to write at present.  
The weather here is very warm now.  
I must close for this time. Write soon.  
Your affectionate son,  
John Smith

Dear Mother  
I received your letter of the 15th and was  
glad to hear from you. I am well and  
hope these few lines will find you the same.  
I have not much news to write at present.  
The weather here is very warm now.  
I must close for this time. Write soon.  
Your affectionate son,  
John Smith

Dear Mother  
I received your letter of the 20th and was  
glad to hear from you. I am well and  
hope these few lines will find you the same.  
I have not much news to write at present.  
The weather here is very warm now.  
I must close for this time. Write soon.  
Your affectionate son,  
John Smith