



2502102044795

Титульный лист

Направление информатика история математика
 обществознание политология русский язык
 социология физика химия
 филология

Класс 8 9 10 11

Фамилия К Р И М О В

Имя И Л Ь Я

Отчество А М И Т Р И Е В И Ч

Дата рождения 2 7 0 7 2 0 0 4

Город участия Ч Е Б О К С А Р Ы

Аудитория 1

Телефон 8 9 9 9 8 8 0 9 5 3 7

Дата 2 6 0 2 2 0 2 2

Подпись

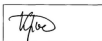

Пример
заполнения

А Б В Г Д Е Ж З И Й К Л М Н О П Р С Т У Ф
Х Ц Ч Ш Щ Ъ Ы Ь Э Ю Я 1 2 3 4 5 6 7 8 9 0



Проверочный лист

Заполняется участниками

- Направление**
- | | | |
|--|--------------------------------------|---------------------------------------|
| <input type="checkbox"/> информатика | <input type="checkbox"/> история | <input type="checkbox"/> математика |
| <input checked="" type="checkbox"/> обществознание | <input type="checkbox"/> политология | <input type="checkbox"/> русский язык |
| <input type="checkbox"/> социология | <input type="checkbox"/> физика | <input type="checkbox"/> химия |
| <input type="checkbox"/> филология | | |
- Класс**
- | | | | |
|----------------------------|----------------------------|-----------------------------|--|
| <input type="checkbox"/> 8 | <input type="checkbox"/> 9 | <input type="checkbox"/> 10 | <input checked="" type="checkbox"/> 11 |
|----------------------------|----------------------------|-----------------------------|--|

Заполняется организаторами

Количество доп. листов

Время выхода с : до :

Примечание

Протокол проверки

Заполняется жюри

Номер задания	1	2	3	4	5	6	7	8	9	10		
Балл члена жюри №1	0	6	0	7	1	2	0	3	1	5	0	5
Балл члена жюри №2	6	7	1	2	3	1	5	5				
Номер задания	11	12	13	14	15	16	17	18	19	20		
Балл члена жюри №1												
Балл члена жюри №2												

Итоговый балл 0 4 8

Подпись члена жюри №1

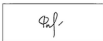

Подпись члена жюри №2



Пример заполнения

А Б В Г Д Е Ж З И Й К Л М Н О П Р С Т У Ф
Х Ц Ч Ш Щ Ъ Ы Ь Э Ю Я 1 2 3 4 5 6 7 8 9 0

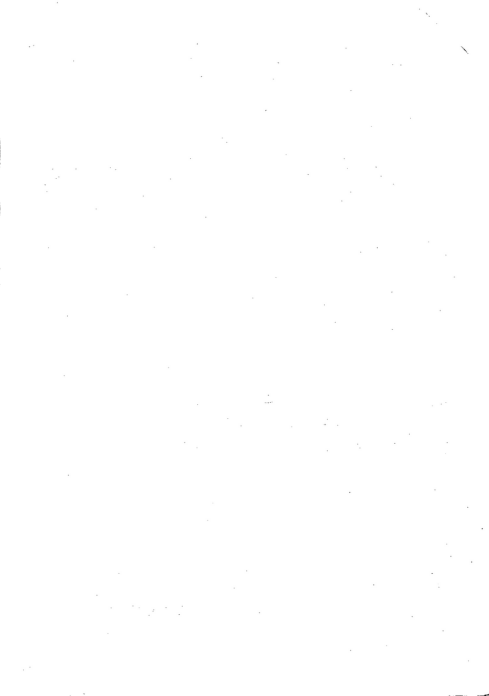

Задача №5

- +6 1) Движение Луддитов в Англии заключалось в том, что рабочие катили крушить технику и машины на своих заводах ~~и на фабриках~~.
- 2) Оно было вызвано тем, что из-за развития ~~экономики~~ механизированного труда, которое было вызвано индустриализацией, люди не могли найти работу, поскольку машины выполняли ее быстрее и дешевле. Из-за потери работы упал уровень жизни рабочих, что заставило их катить технику. +6
- 3) Я думаю, что подобное движение характерно и для нашего современного мира. Это, конечно, менее выражено. Но сейчас сокращаются кол-во заводов, люди ищут работу. В современном мире подобное люди могут найти себя в сфере администрирования, которая активно растет по сравнению с производством ~~экономики~~ ~~экономики~~. Но люди, которые не могут ничего кроме ручного труда находят некуда идти. Так же это выражается в новых формах, которые выражаются отрицательными эмоциями к неиндустриальному аспекту, в частности к росту цен на услуги и увеличение сферы услуг в экономике. +3

Задача №3

1. Капитализм
 2. феодализм
 3. Коммунизм
 4. Рабовладельческий строй
- +12

Задача №1

1. Индукция +4
2. Датский способ положил начало современной науке, т.к. является очень важным для социологии теории и гипотез. Никакие знания в мире не были известны заранее, поэтому человеку необходимо было двигаться по интуиции и изобретению мира по крупицам и эксперименту. Для этого мы применяем метод индукции. Мы можем увидеть мир в основном через инт. Каприз, как из прошеванной массы базиса. Хитрость мы узнаем бездельно и экспериментально о капризах вселенной. Именно поэтому этот метод положил основу современной науке.
3. а) Девушка Клеопатра Париса увидела на короне своего парня волос черного змея, который явно не ее и она имеет волос белого змея, а потом замахнула замахнула руками духом из чего сделала вывод, что у Клеопатры есть другая девушка. —
б) На месте преступления следователь увидел окровавленную лямку, как и волосы, который не совпадает с цветом волос червивой, из чего делает вывод о том, что карманный преступник. —
4. Индукция +2

Задача №2

1. Формализм — тип классификации социальной структуры общества, который основывается на ~~классификации~~ наличии или отсутствии у индивида средств производства и отношения к ним. —

2. а) ^{переходной, он закрытой и открытой} всеобщий миф — миф социальной структуры общества, который основывается на делении индивидов согласно с.с. стратификации на сословия. Переход из одного в другой был сложной, но возможной

б) Кастовый миф — закрытой ~~структуры~~ миф социальной структуры, который основывается на делении индивидов согласно их касте. Переход из одной в другую невозможен. Данной миф сохраняется и в настоящее время в некоторых странах, например, в Индии.

в) В основании деления данных исторических мифов лежат формы социальных статусов индивидов в социальной структуре и возможности их мобильности во с.с. стратификации +7

3. Да

а) Теория, которая чаще всего применяется в современном мире — теория согласно развитию производства. Делится на аграрное об-во, индустриальное об-во и постиндустриальное. В аграрной структуре зависят от экономики и того, имея сфера в ней привлекательной. Если доминирует ископаемых — аграрное производство и обработка ископаемых — индустриальное. И наоборот, и услуги — постиндустриальное.

б) Также в современном мире есть видения людей согласно их статусу, а статус — в свою

остережь зависит от дохода нашего
конкретного гражданина.

Задание №6

1. Идеино-политические взгляды

1. Консерватизм —
2. Либерализм +5

2. На 2м портрете среди консерваторов, возможно, изображен Берк — член английского парламента, который сформировал основные принципы данной идеологии в своей книге, где он критиковал Великую Французскую революцию

На 5 портрете среди либералов, возможно, изображен Дм. Рокк — человек, который в своих трудах активно раскрывал основные принципы либерализма, также предложил принцип разделения властей.

Задание №4

1. Цена на товар

До:

Цена должна быть равновесная цена будет пересекаться на линиях спроса и предложения, следовательно:

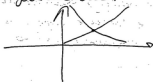

После:

Цена должна увеличиться, так повышение налогов вызовет кризисную ситуацию предложения и как следствие, согласно закону спроса и предложения, равновесная цена увеличится

До:

$$Q = 1000 - 5P$$

$$\text{и } Q = 5P - 100$$

→

$$1000 - 5P = 5P - 100$$

$$1000 + 100 = 5P + 5P$$

$$1100 = 10P \quad | : 10$$

110 р - равновесная цена

2. Возможность налога:

3. ~~Обязательство государства~~

Благосостояние каждого отдельного индивида зависит, н.к. налог приводит к повышению цен на товар и как следствие людям придется тратить больше денежных средств, что приведет к понижению уровня жизни и соответственно расходов. Но при этом гос-во сможет провести социальные реформы, а также инвестировать инфраструктуру и обеспечивать государственной ангары, следовательно, сможет создавать общественные блага, например, строить дороги, мосты, устанавливать фонари и улучшать жизнь граждан своим образом.

Handwritten notes in the top right corner, including a date and some illegible text.

Handwritten title or section header, possibly starting with 'The ...'.

Main body of handwritten text, consisting of several paragraphs of cursive script.