



2502671068291

Титульный лист

Направление информатика история математика
 обществознание политология русский язык
 социология физика химия
 филология

Класс 8 9 10 11

Фамилия БЕЛЯКОВА

Имя АРИНА

Отчество МИХАЙЛОВНА

Дата рождения 07 05 2004

Город участия ЕКАТЕРИНБУРГ

Аудитория 621

Телефон 89374355931

Дата 26 02 2022 Подпись

Пример
заполнения

А Б В Г Д Е Ж З И Й К Л М Н О П Р С Т У Ф
Х Ц Ч Ш Щ Ъ Ы Ь Э Ю Я 1 2 3 4 5 6 7 8 9 0



Проверочный лист

Заполняется участниками

- Направление**
- | | | |
|--|--------------------------------------|---------------------------------------|
| <input type="checkbox"/> информатика | <input type="checkbox"/> история | <input type="checkbox"/> математика |
| <input checked="" type="checkbox"/> обществознание | <input type="checkbox"/> политология | <input type="checkbox"/> русский язык |
| <input type="checkbox"/> социология | <input type="checkbox"/> физика | <input type="checkbox"/> химия |
| <input type="checkbox"/> филология | | |
- Класс**
- | | | | |
|----------------------------|----------------------------|-----------------------------|--|
| <input type="checkbox"/> 8 | <input type="checkbox"/> 9 | <input type="checkbox"/> 10 | <input checked="" type="checkbox"/> 11 |
|----------------------------|----------------------------|-----------------------------|--|

Заполняется организаторами

Количество доп. листов 0

Время выхода с : до :

Примечание

Протокол проверки

Заполняется жюри

Номер задания	1	2	3	4	5	6	7	8	9	10
Балл члена жюри №1	20	8	9	3	0	5				
Балл члена жюри №2	20	8	9	3	0	5				
Номер задания	11	12	13	14	15	16	17	18	19	20
Балл члена жюри №1										
Балл члена жюри №2										

Итоговый балл 45

Подпись
члена жюри №1



Подпись
члена жюри №2



Пример
заполнения

А Б В Г Д Е Ж З И Й К Л М Н О П Р С Т У Ф
Х Ц Ч Ш Щ Ъ Ы Ь Э Ю Я 1 2 3 4 5 6 7 8 9 0

Задание 1

1. Индукция / 4б
2. Историки науки так считают, потому что в основе современной науки лежат рамки современной науки. Ученые изучают частные случаи в той или иной области знания и на основе полученных данных выявляют закономерности, формулируют законы. В этом и заключается суть индукции. / 6б
3. Истинной индукцией может являться изучение биологии. Ученые исследуют новые виды животных и растений, а на основе полученных данных определяют, как лучше и эффективнее их выращивать за животными, выращивать растения. Конкретный пример: ученые наблюдали сначала за одной обезьяной, а потом за другой, изучив достаточно много конкретных представителей этого вида животных. Далее ученые заметили, что все изученные обезьяны предпочитают есть фрукты. Исходя из этого, ученые сделали вывод: все обезьяны едят фрукты. / 6б
4. Противоположным методом является дедукция. Суть этого метода является формирование частных положений исходя из общего / 4б

Задание 2

1. Социальная дифференциация — решение общества на различные социальные группы в зависимости от тех или иных экономических и др. критериев. / 6б
2. В Рабовладельческом обществе существовало решение на ~~зависимой~~ ^{зависимой} зависимости покоренных народов и их вассалов, в т.ч. ^{зависимой} зависимости покоренных народов. / 4б
3. Также, клясовому разделение предшествовало феодальное решение, при котором крестьяне обрабатывали землю (феодал) своего феодала, однако имели личную свободу.

3. Уильям Фиорино пошел против теории М. Вебера в вопросах объяснения социальной дифференциации, основанной на основе профессионального, политического и экономического критерия (доходы и образ жизни, власти и собственности) /40

Задача 3

1. Капиталистическое общество (формулы) /30
2. Феодальное общество (формулы) /30
3. Коммунистическое общество /30
4. Аграрное / земледельческое / 00 / 90

Задача 4

$$Q_{спр} = 1000 - 5P$$

$$Q_{прд} = 5P - 100$$

$$1000 - 5P = 5P - 100$$

$$1100 = 10P$$

$$P = 110$$

равновесная цена товара А до введения налога

$$Q_{спр} = 1000 - 5 \cdot 110 = 1000 - 550 = 450$$

$$Q_{прд} = 5 \cdot 110 - 100 = 450$$

После введения налога цена на товар А увеличится на сумму этого налога (т.к. он является потоварным). Отметим, что при неизменном спросе на рынке возникнет дефицит. Однако в равновесии установится новая точка равновесия.

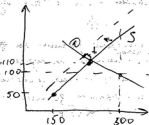

t - величина налога.

/00

Задача 6

2) А. Смит и Дж. Локк. Они поддерживали ^{цели} либерализма, свободный рынок, разделение властей /5б

3) Маккиавелли, Уинстон Черчилль поддерживали вмешательство государства в экономику. /0б

Задача 5

1. Я думаю, что в тексте описывается движение в сторону индустриализации, использованной машинной ^{машиной} труда взамен ручного в колониях ~~в~~ Англии. /0б

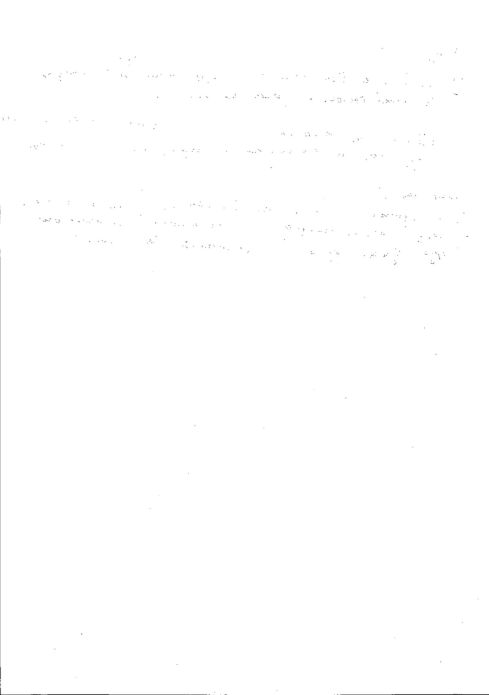

Бланк ответов

