



2502884002338

Титульный лист

Направление информатика история математика
 обществознание политология русский язык
 социология физика химия
 филология

Класс 8 9 10 11

Фамилия Л О К Т И Н А

Имя Н А Д Е Ж Д А

Отчество С Е Р Г Е Е В Н А

Дата рождения 0 8 0 8 2 0 0 6

Город участия К У Р Г А Н

Аудитория 2 1 2

Телефон 8 9 1 9 5 8 2 6 2 7 3

Дата 2 6 0 2 2 0 2 2

Подпись

Пример
заполнения

А Б В Г Д Е Ж З И Й К Л М Н О П Р С Т У Ф
Х Ц Ч Ш Щ Ъ Ы Ь Э Ю Я 1 2 3 4 5 6 7 8 9 0



Проверочный лист

Заполняется участниками

- Направление**
- | | | |
|--|--------------------------------------|---------------------------------------|
| <input type="checkbox"/> информатика | <input type="checkbox"/> история | <input type="checkbox"/> математика |
| <input checked="" type="checkbox"/> обществознание | <input type="checkbox"/> политология | <input type="checkbox"/> русский язык |
| <input type="checkbox"/> социология | <input type="checkbox"/> физика | <input type="checkbox"/> химия |
| <input type="checkbox"/> филология | | |
- Класс**
- | | | | |
|----------------------------|---------------------------------------|-----------------------------|-----------------------------|
| <input type="checkbox"/> 8 | <input checked="" type="checkbox"/> 9 | <input type="checkbox"/> 10 | <input type="checkbox"/> 11 |
|----------------------------|---------------------------------------|-----------------------------|-----------------------------|

Заполняется организаторами

Количество доп. листов

Время выхода с : до :

Примечание

Протокол проверки

Заполняется жюри

Номер задания	1	2	3	4	5	6	7	8	9	10
Балл члена жюри №1	11	14	9	4	0	4				
Балл члена жюри №2	11	14	9	4	0	4				
Номер задания	11	12	13	14	15	16	17	18	19	20
Балл члена жюри №1										
Балл члена жюри №2										

Итоговый балл 42

Подпись члена жюри №1



Подпись члена жюри №2



Пример заполнения

А Б В Г Д Е Ж З И Й К Л М Н О П Р С Т У Ф
Х Ц Ч Ш Щ Ъ Ы Ь Э Ю Я 1 2 3 4 5 6 7 8 9 0

10

11

Задание 1

1. Модернизация - это процесс усовершенствования различных сфер жизни общества. Зачастую модернизация происходит благодаря науке и технической профессии. /2
2. Существует также первая эволюция. Он характерен для стран старого капитализма, также как Англии и Франции. Модернизация стран первой эволюции происходила постепенно и органично. /5
3. Пути общественного развития:
 - Прогресс: улучшение общественной жизни, движение вперед.
 - Регресс: процесс, обратный прогрессу; деградация различных сфер жизни общества.
 - Эволюция: постепенное развитие. Одним из видов эволюции является реформа - развитие, направленное от государства, от власти. /1
 - Существует и революция - путь общественного развития, который направлен на кардинальное изменение устоявшегося строя. Происходит "снизу" - от народа. /2
 - Стагнация: общество не развивается, но и не деградирует. Просто стоит на месте.

Задание 2

1. Стратификация - это разделение людей на крупные социальные группы в зависимости от их образования, профессии, социального происхождения, дохода и других признаков. /4
2. Рабовладельческая стратификация - существуют раба - подвластные и высшие слои - властвующие. Невозможно изменить свой положение в обществе.
 - Кастовая - характерна для Индии. Все люди подделены на касты - замкнутой социальной группы, каждая из которых обладает своим правом и обязанностями.
 - Сословная - общество делится на сословия (крестьяне, дворяне, купцы и пр.). Для данной стратификации характерно наличие увеличения прав и свобод низших сословий, а также наличие возможности из них.

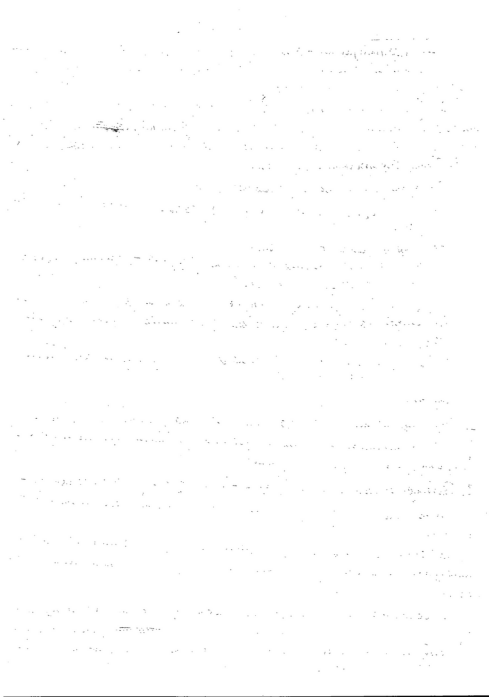

Бланк ответов

именя своих статусных характеристик / 8

3. Возможность изменения индивидом или группой своих статусных характеристик называется социальной мобильностью. / 2

Основами соц. мобильности

- | | | |
|----------------|-----------------|-----|
| 1) Образование | 4) доход | / 0 |
| 2) Власть | 5) семья и брак | |
| 3) Церковь | 6) армия | |

Задача 3.

1. Каризматическое / 3
2. Традиционное / 3
3. Патристическое / 3

Задача 4.

1. Автор: Дж. Локк

~~2. "Где нет собственности, там нет и власти" / 10~~

2. "Кем оправдывают средства" / 4

3. Какие принципы политического лидерства:

- 1) Притворство благосоставили
- 2) Спрятанные к сохранению своей жизни и власти / 0

4. Подобные принципы для современного политического лидера не являются актуальными, так как современные общества выбирают лидера не только по общему представлению, но и по конкретным действиям и намерениям. Лидер становится более осознанным, поэтому при выборе опираются не только на внешность и успех. / 0

Задача 5.

До налога $P = \frac{1000 - a}{5}$ / 0

После налога $P = \frac{Q + 100}{5}$ / 0

Величина налога $2Q - 800$

Если говорить об общественном благосоставлении, то из-за введения налога налог может быть возмущен, так как лидер он дастся тогда

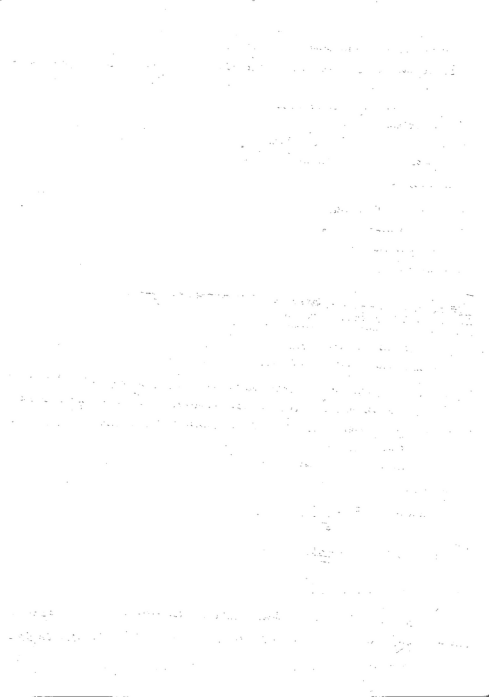

Бланк ответов

Вать больше денег, чем обочко. Однако, если деньги с налогов пойдут на решение важных и значимых проблем (реконструкции государственного учреждений, строительство новых дорог, дамб и т.д.) то общество может быть внешне позитивно настроенным к данному введению 10

Задание 6.

1. А.П. Чехов, Л.Н. Толстой - консерватизм. 10
2. Ленин, Плеханов - коммунизм. 14

The first part of the document discusses the importance of maintaining accurate records of all transactions. It emphasizes that every entry should be supported by a valid receipt or invoice. This ensures transparency and allows for easy verification of the data. The second part of the document provides a detailed breakdown of the financial data, including a list of all accounts and their respective balances. This information is crucial for understanding the overall financial health of the organization and for identifying areas where improvements can be made.

Financial Summary

Account Name	Balance	Category
Current Account	12,500.00	Assets
Bank of America	8,750.00	Assets
Wells Fargo	3,750.00	Assets
Accounts Payable	(5,000.00)	Liabilities
Accounts Receivable	15,000.00	Assets
Inventory	20,000.00	Assets
Fixed Assets	100,000.00	Assets
Equity	142,500.00	Equity