



2502607104767

Титульный лист

Направление информатика история математика
 обществознание политология русский язык
 социология физика химия
 филология

Класс 8 9 10 11

Фамилия ТАБАЛАЕВА

Имя ВАЛЕРИЯ

Отчество АЛЕКСЕЕВНА

Дата рождения 21 03 2005

Город участия ЕКАТЕРИНБУРГ

Аудитория 465

Телефон 89122688741

Дата 26 02 2022 Подпись

Пример
заполнения

А Б В Г Д Е Ж З И Й К Л М Н О П Р С Т У Ф
Х Ц Ч Ш Щ Ъ Ы Ь Э Ю Я 1 2 3 4 5 6 7 8 9 0



Проверочный лист

Заполняется участниками

- Направление
- | | | |
|--|--------------------------------------|---------------------------------------|
| <input type="checkbox"/> информатика | <input type="checkbox"/> история | <input type="checkbox"/> математика |
| <input checked="" type="checkbox"/> обществознание | <input type="checkbox"/> политология | <input type="checkbox"/> русский язык |
| <input type="checkbox"/> социология | <input type="checkbox"/> физика | <input type="checkbox"/> химия |
| <input type="checkbox"/> филология | | |

- Класс
- | | | | |
|----------------------------|----------------------------|-----------------------------|--|
| <input type="checkbox"/> 8 | <input type="checkbox"/> 9 | <input type="checkbox"/> 10 | <input checked="" type="checkbox"/> 11 |
|----------------------------|----------------------------|-----------------------------|--|

Заполняется организаторами

Количество доп. листов

Время выхода с : до :

Примечание

Протокол проверки

Заполняется жюри

Номер задания	1	2	3	4	5	6	7	8	9	10
Балл члена жюри №1	6	1	2	6	1	3	0	5		
Балл члена жюри №2										
Номер задания	11	12	13	14	15	16	17	18	19	20
Балл члена жюри №1	6	1	2	6	1	3	0	5		
Балл члена жюри №2										

Итоговый балл 42

Подпись члена жюри №1



Подпись члена жюри №2



Пример заполнения

А Б В Г Д Е Ж З И Й К Л М Н О П Р С Т У Ф
Х Ц Ч Ш Щ Ъ Ы Ь Э Ю Я 1 2 3 4 5 6 7 8 9 0



Задача №1: 1. Регуляция - производственное слово /об

2. Протиположительно действующий метод является индукция. Индукция - это инстинктивный способ функционирования мышления, при котором частные эмпирические данные переходят на уровне абстрактного вывода.

Задача №2: 1. В теории речь идёт о социальной стратификации. Социальная стратификация - это иерархическое деление общества на социальные группы по таким показателям как образование, профессия, капитал и т.д. Индикатором является доступность для него средств производства. /об

2. Иерархические типы социальной стратификации:

а) Кастовые.
б) Социальные.
в) Кастовые были характерны для закрытых обществ, распределение производилось от рождения, переход был невозможным. Пример: кастовая система существовала в Индии.

д) Социальные так же были характерны для закрытых обществ, распределение производилось от рождения, но с развитием системы в открытых обществах допускались переходы (капитализм, пример).

3. а) Существует теория, утверждающая, что наличие социальной стратификации является признаком цивилизации. Она делится на управление и условия производства. Если истощаются, то и реализация этих функций пойдёт не так в зарывании.

Задача №3: 1. Монархическое общество; /об

1. Абсолютное общество;
2. Социалистическое общество (экономика - капиталистическое, но идеология - коммунистическое); /30
3. Иерархическое // традиционное общество (по стратификации, порядок, работа). /30

Задача №4: предположим, что до введения налога, P была равновесной. Тогда: P равновесная: $Q_3 = Q_d$

$$1000 - 5P = 5P - 100, \quad 1000 + 100 = 5P + 5P, \quad 1100 = 10P \quad | :10 \quad P = 110 \text{ руб.}$$

В условиях максимизации потребительской в государственной бюджет максимизации первоначальной ставки отрос.

Заметим, что при $P = 100$ $Q_0 = 0$ единицы продукции, а упали поступил при этой ставке также = 0.

Платили, что 110 < P продукция вместе с капиталом = 100
 При этом размер производства = P продукция вместе с капиталом = 100
 На графике зависимости Qa от P вычеркнут несоответствующий диапазон:

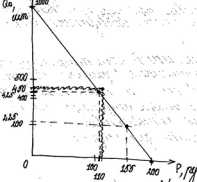

- при равновесии P производства = 49.500 руб.
- при функцией спроса по оси Op графика производства достигаются: в точке (110; 400) = 48.000 руб.
- вывод: при равновесии P Qa ↓ 47

направление роста производства
 = > ↑ AC (зависимость)
 Ответ 4: величина векторного капитала = 1 рублю, Pн(р) = 110 руб. / 50

* как увеличивается общественное благосостояние из-за векторного капитала:

- a) для производителя: предприниматель теперь более конкурентоспособен, т.к. в производстве ему не откажутся: покупатели готовы платить за качество услуги;
 - b) для потребителя: P на данный товар теперь более приемлемо, т.к. = увеличение по доступности, но, т.к. цена дороже по более историческим основаниям, ↑ доступность общественного блага.
- Задача 5: ↑ Картина функционирования - решающее или векторное. Если нет → процессу производства, наиболее благоприятной частью. Значительность, прежде, истинно, улучшение, улучшение, улучшение, улучшение, улучшение, улучшение и улучшение.

Задача 6: ↑ Картина функционирования - решающее или векторное.

- a) количество увеличилось при...
 - b) количество новых пользователей функционирует вместе и по...
- распространением демократии, ростом уровня жизни и индивидуальной ответственности, ростом ответственности от правительства, исторический и революционный. Все векторные измерения и протесты, которые или том месте есть как форма гражданского участия и демократия гражданского участия.

Задача 6: ↑ Картина функционирования в зависимости от его уровня - показатели уровня, особенно развитых реформ, демократии, демократии: Мокис для, Восток.

Бланк ответов

Вариант 1 (продолжение): Д. Социальная наука базируется на эмпирических исследованиях, на основании которых выявляются общие законы и постулаты, что по сути и предпринимается

определяет собой дисциплину, а также представляет собой исторический и правовой анализ развития.

Д. В рамках исторической дисциплины: а) часть рассуждений и-частицы социальной дисциплины, которая составляет предметную область истории, которая также является объектом исследования. Так, устный перевод от конкретного вывода к общей истории.

Вариант 2 (продолжение): Д. Д. Другая теория заключается в том, что первоначальной социальной структурой является труд, а также эмпирические исследования, что является основой формирования, формирования в структуре.

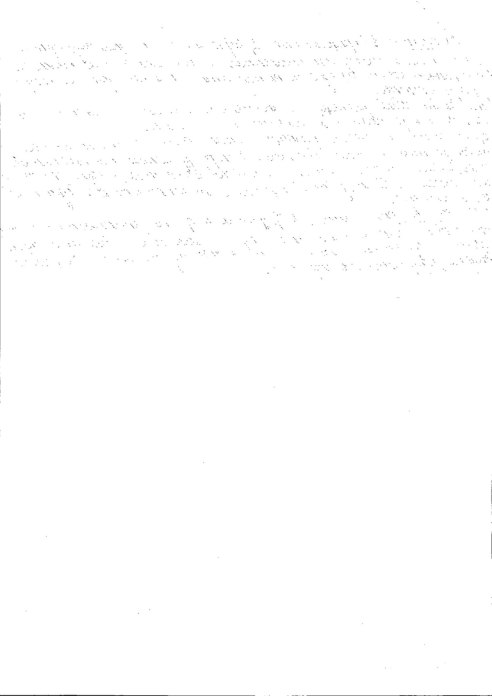

Бланк ответов

