



3101077054210

Титульный лист

Направление информатика история математика
 обществознание русский язык физика
 химия

Класс 8 9 10 11

Фамилия Ч У Г А Е В А

Имя К И Р А

Отчество Н И К О Л А Е В Н А

Дата рождения 2 6 0 9 2 0 0 6

Город участия П Е Р М Ь

Аудитория 1 2 4

Телефон 8 9 9 2 2 0 5 1 1 0 4

Дата 0 3 0 2 2 0 2 3

Подпись

**Пример
заполнения**

А Б В Г Д Е Ж З И Й К Л М Н О П Р С Т У Ф
Х Ц Ч Ш Щ Ъ Ы Ь Э Ю Я 1 2 3 4 5 6 7 8 9 0

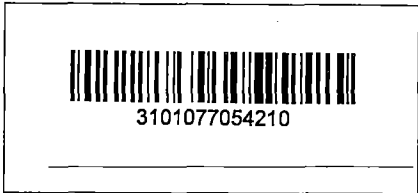

Проверочный лист

Заполняется участниками

Направление

<input type="checkbox"/> информатика	<input checked="" type="checkbox"/> история	<input type="checkbox"/> математика
<input type="checkbox"/> обществознание	<input type="checkbox"/> русский язык	<input type="checkbox"/> физика
<input type="checkbox"/> химия		

Класс

<input type="checkbox"/> 8	<input type="checkbox"/> 9	<input type="checkbox"/> 10	<input checked="" type="checkbox"/> 11
----------------------------	----------------------------	-----------------------------	--

Город участия П Е Р М Ь

Заполняется организаторами

Количество доп. листов Количество черновиков к проверке

Время выхода с : до :

Протокол проверки

Заполняется жюри

Номер задания	1	2	3	4	5	6	7	8	9	10
Балл члена жюри №1	11	5	15	13	0	0	0	0	0	0
Балл члена жюри №2	11	5	15	13	0	0	0	0	0	0

Итоговый балл 44

Подпись члена жюри №1

Подпись члена жюри №2

Пример заполнения

А Б В Г Д Е Ж З И Й К Л М Н О П Р С Т У Ф
Х Ц Ч Ш Щ Ъ Ы Ь Э Ю Я 1 2 3 4 5 6 7 8 9 0

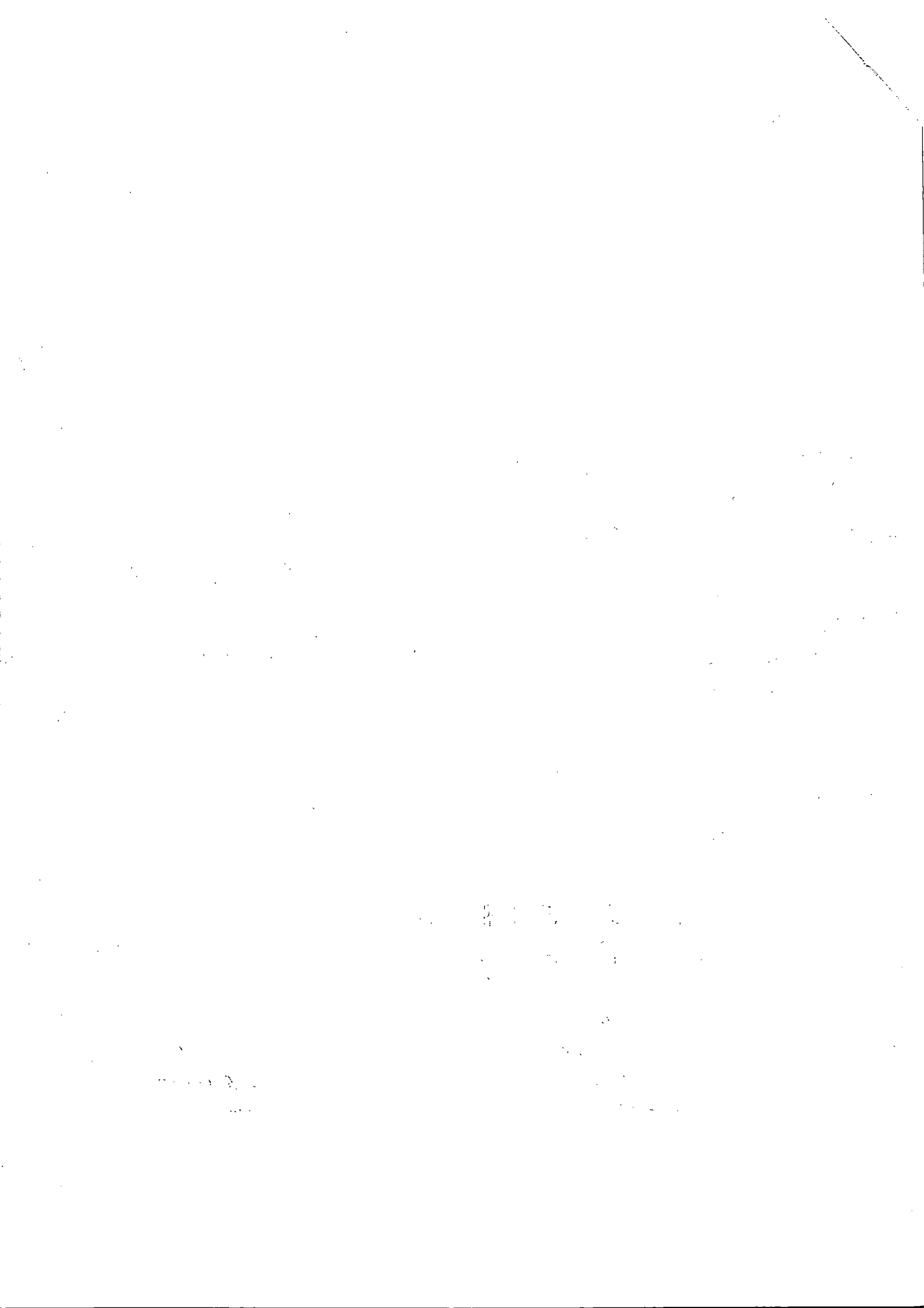

Задание 3.

1. Составление текста относится к 60м годам 17го века. Авторами текста может быть монах.

#3

2. В Московском царстве того времени существовала сложная денежная система. В оборот поступили «рублевки серебряные» ценной 10 алтын, «четверти» ценной 2,5 алтына, ершики ценной 10,5 алтын. Ершики без печатей принимали в казну по цене 4 гривны. В это же время в оборот начали поступать медные полтинники ценной 5,25 алтын, ~~без печатей~~ «червонные и славянские».

В тексте упомянуты следующие денежные единицы: ^{рублевая,} рублевки серебряной, четверть, ершика, полтинник с ершики, алтын, гривна.

#5

3. В тексте упоминается русско-польская война за территорию западной (левобережной) Украины в правление Алексея Михайловича. По окончании этой войны Польша ~~получила~~ признала за Россией территории, присоединившиеся по Земскому собору 1654г. В результате Россия расширила своё влияние в восточной Европе и приобрела ценные чернозёмные земли. Другое важное событие - денежная реформа, приведшая к бунтам и восстаниям населения. Из-за того, что торговать стало невыгодно крестьяне перестали возить в города продовольствие для продажи, что привело к подорожным сборам и другим продуктам. Также, недовольство горожан привело к т.н. Медной бунту, который был жестоко подавлен. Однако летом деньги изъём из обращения.

Где Лейба и М. Бурда?!

Задание 4.

шкалик - чарка - штопор - ведро (ёмкости от
 меньшего объёма
 к большему) #5

вершок - пядь - локоть - сажень (меры длины от
 меньшей к большей) #5

ДЕСЯТИНА - осыпщик - четь - ~~сажа~~
 заботник (денежные единицы
 от меньшей к
 большей) #3

берковец - ~~лот~~ - конна - пуд (единицы веса от
 меньшей к большей) #3

Задание 1.

1. а) 7006 + 4

б) 71547 + 9

#3

138

2. а) 1598г. - смерть Фёдора Ивановича, начало
 шуты.

б) 1649г. - правление Алексея Михайловича. Создание
Судебного Уложения
 Алексея Михайловича. #3

115

Задание 2.

1. В центре композиции изображён Брежнев. #3

2. события происходили в 1945г. —

3. В эпоху застоя; пришла написания - день
 рождения Брежнева. #2

58

Задание 5.

2. Вероятно, состав назван в честь данного
 деятеля. Судя по всему, СО-инициалы, 1947
 год смерти данного деятеля. 4765(км) - длина
 маршрута, по которому ходит данный состав.
 Поезд построен в период СССР, поскольку на передней
 части паровоза изображена звезда. Соответственно
 но, представленный деятель также относится к
 советской эпохе. Скорее всего, партийный деятель,
 работавший в БССР или УССР.

05

Бланк ответов

я

Бланк ответов

