

Титульный лист

Направление информатика история математика
 обществознание русский язык физика
 химия

Класс 8 9 10 11

Фамилия Б У Л Ч Ш Е В А

Имя С О Ф Ь Я

Отчество О Л Е Г О В Н А

Дата рождения 2 1 0 5 2 0 0 6

Город участия Т Ю М Е Н Ь

Аудитория 3 1 7

Телефон 8 9 1 9 9 2 1 6 5 5 5

Дата 0 3 0 2 2 0 2 4

Подпись

Пример
заполнения

А Б В Г Д Е Ж З И Й К Л М Н О П Р С Т У Ф
Х Ц Ч Ш Щ Ъ Ы Ь Э Ю Я 1 2 3 4 5 6 7 8 9 0

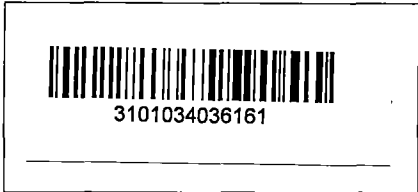

Проверочный лист
Заполняется участниками

Направление

<input type="checkbox"/> информатика	<input checked="" type="checkbox"/> история	<input type="checkbox"/> математика
<input type="checkbox"/> обществознание	<input type="checkbox"/> русский язык	<input type="checkbox"/> физика
<input type="checkbox"/> химия		

Класс

<input type="checkbox"/> 8	<input type="checkbox"/> 9	<input type="checkbox"/> 10	<input checked="" type="checkbox"/> 11
----------------------------	----------------------------	-----------------------------	--

Город участия Т Ю М Е Н Ь

Заполняется организаторами

Количество доп. листов _____ Количество черновиков к проверке _____

Время выхода с 17:06 до 17:11

Протокол проверки
Заполняется жюри

Номер задания	1	2	3	4	5	6	7	8	9	10
Балл члена жюри №1	17	20	0	5	20					
Балл члена жюри №2	17	20	0	5	20					

Итоговый балл 62

Подпись члена жюри №1

Подпись члена жюри №2

Пример заполнения

А Б В Г Д Е Ж З И Й К Л М Н О П Р С Т У Ф
Х Ц Ч Ш Щ Ъ Ы Ь Э Ю Я 1 2 3 4 5 6 7 8 9 0

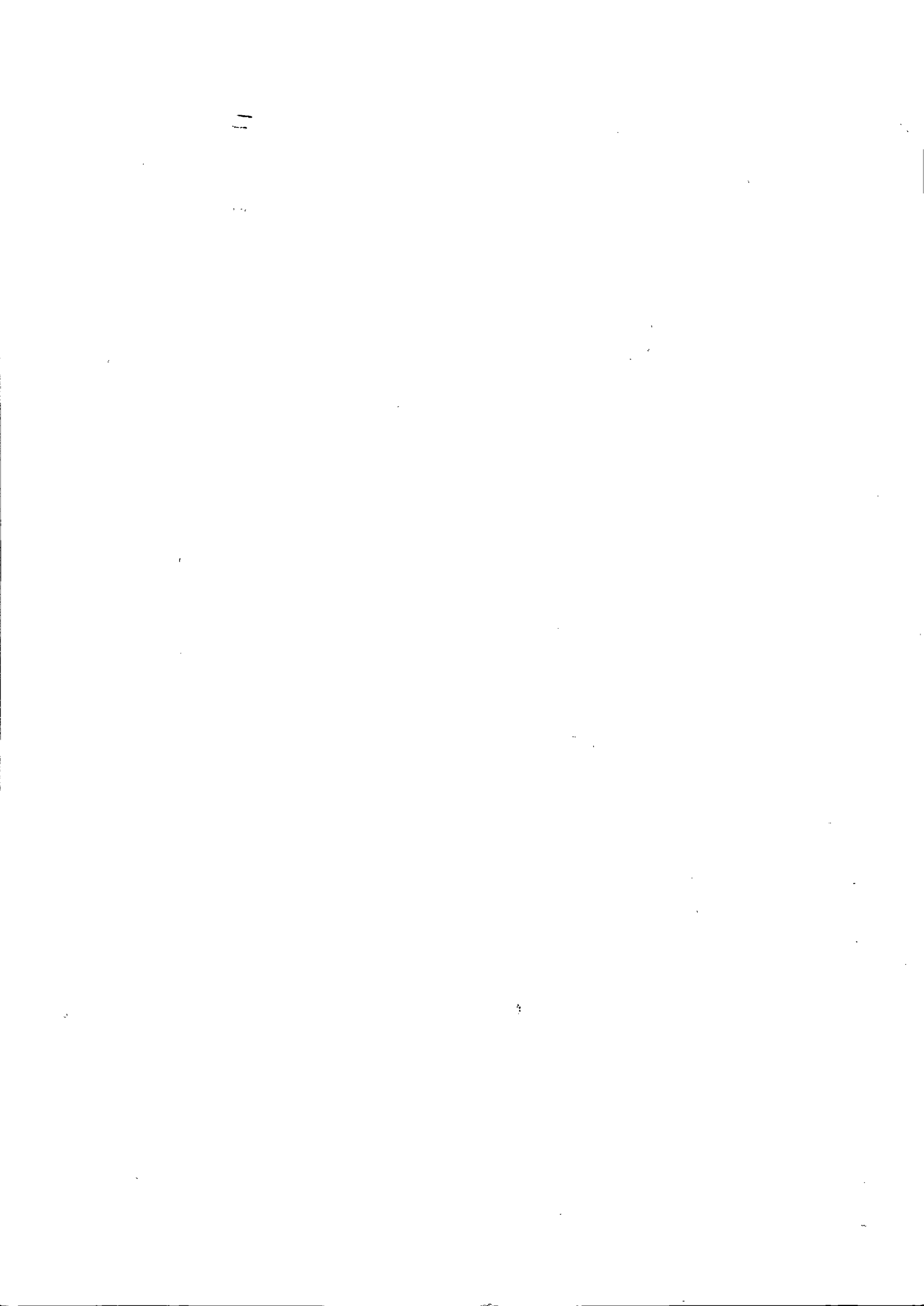

Бланк ответов

Задание 1.

1). а). 7006 \rightarrow б). 7157 + $\frac{1}{80}$

2). а). $7006 - 5508 = 1498$ год + $\frac{1}{100}$ - выгравирование на княжестве царевича Дмитрия 1498 г.
б). $7157 - 5508 = 1649$ год - дата: Соборного Уложения 1649 год.
Июль Ивана III НЕТ

Задание 2.

1). Автор картины: Наумбадан Д.А. + $\frac{1}{50}$

Название: ~~«На переднем крае»~~ «На переднем крае».

Исторический деятель: Леонид Ильич Брежнев +

2). Год: 1943 г. +

Место: Краснодарский край, Новороссийск + $\frac{1}{50}$

3). Эпоха отечественной истории: ~~уфа~~ ^{интернационал} секретарши ЦК КПСС, баш П.И. Брежнев.
(период: застоя) +

Причина написания представленной картины:

идеализировать образ Леонида Ильича для общественности, сформировать общественное сознание, путем иллюстрации участия П.И. Брежнева в ВОВ; для ^{по}общения с теми, кто столкнулся с ВОВ и чтит память истории своей страны. + $\frac{1}{100}$

Задание 5.

1). Изображен Серго Орджоникидзе (грузинский революционер) + $\frac{1}{80}$

2). Воздушный мост: данные моста были сконструированы при Иосифе Сталине, в их сборке участвовал Серго Орджоникидзе (об этом говорит лентка на мостах в честь него: СО). + $\frac{1}{20}$

Задание 3.

1). Время: 1550 г. и.

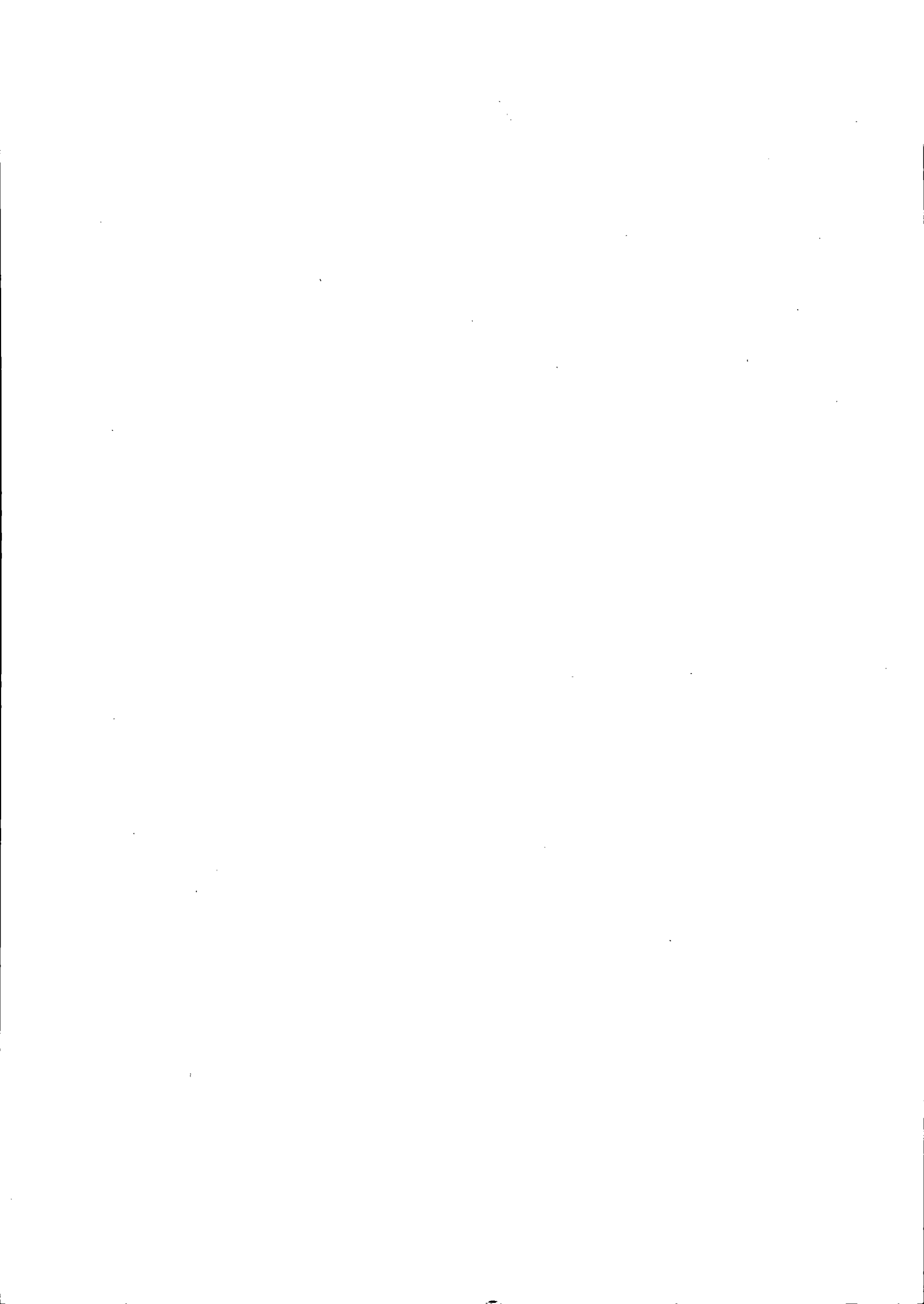

Бланк ответов

Задача 4.



~~штоф - ведро - чарка - шкалик~~ / обоснование: ~~использовались для измерения~~

① вершок - локоть - пядь - сажень / 58 (от меньшего к большему).

• Эти меры связаны с измерением длины и ширины

② штоф - ведро - чарка - лот (от меньшего к большему) —

• Эти меры связаны с измерением объема

③ золотник - четь - пуд - берковец (от меньшего к большему)

• Эти меры связаны с измерением массы. —

④ осьминник - десятина - шкалик - копна (от меньшего к большему)

• Эти меры связаны с измерением площади. —

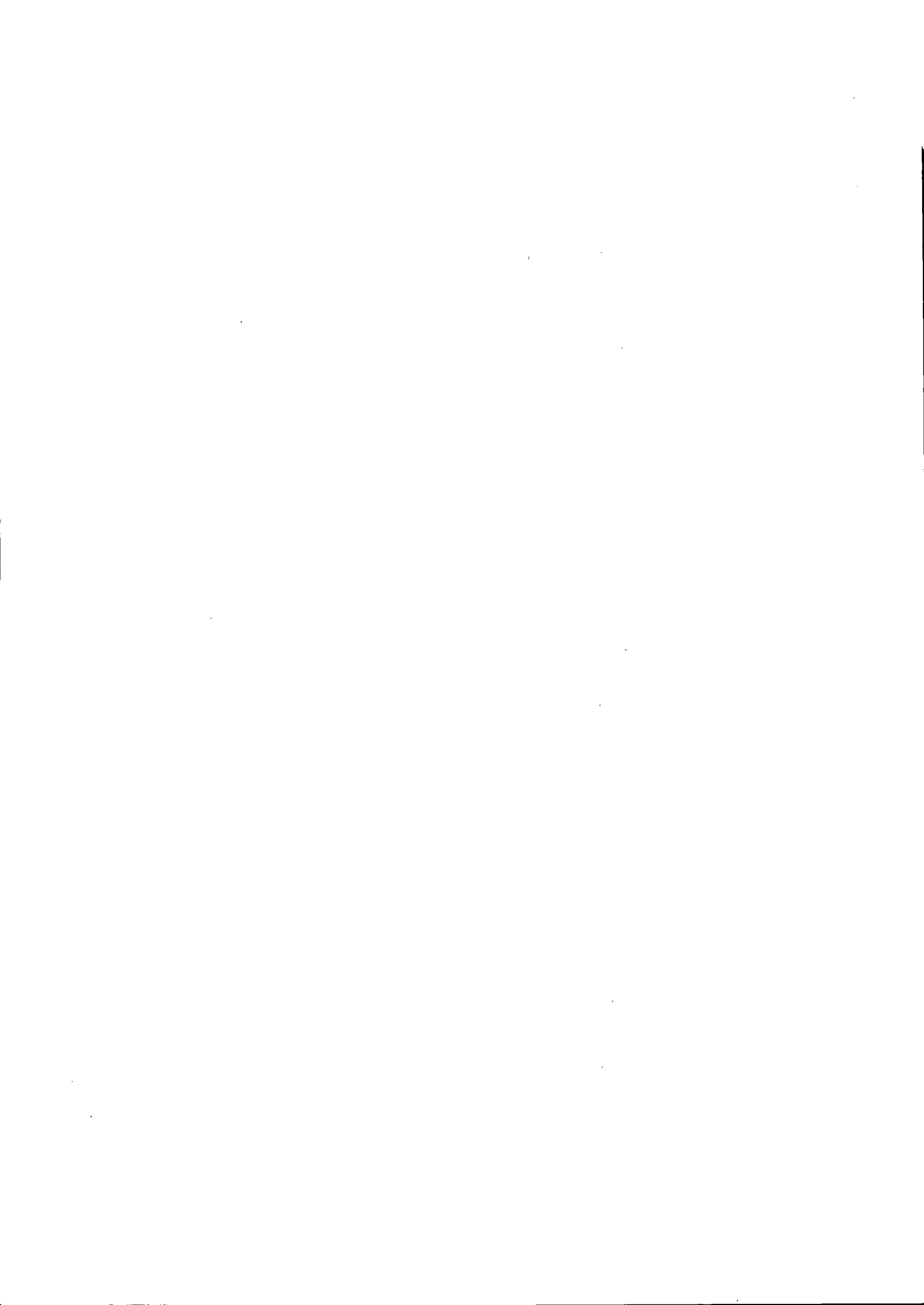

Бланк ответов

