

Титульный лист

Направление информатика история математика
 обществознание русский язык физика
 химия

Класс 8 9 10 11

Фамилия Н О В О С Е Л О В А

Имя П О Л И Н А

Отчество А М И Т Р И Е В Н А

Дата рождения 1 0 0 1 2 0 0 6

Город участия Е К А Т Е Р И Ц Б У Р Г

Аудитория 4 3 8

Телефон 8 9 1 2 6 3 2 2 3 3 5

Дата 0 4 0 2 2 0 2 4

Подпись

Пример
заполнения

А Б В Г Д Е Ж З И Й К Л М Н О П Р С Т У Ф
Х Ц Ч Ш Щ Ъ Ы Ь Э Ю Я 1 2 3 4 5 6 7 8 9 0



Проверочный лист
Заполняется участниками

Направление

| | | |
|--|---------------------------------------|-------------------------------------|
| <input type="checkbox"/> информатика | <input type="checkbox"/> история | <input type="checkbox"/> математика |
| <input checked="" type="checkbox"/> обществознание | <input type="checkbox"/> русский язык | <input type="checkbox"/> физика |
| <input type="checkbox"/> химия | | |

Класс

| | | | |
|----------------------------|----------------------------|-----------------------------|--|
| <input type="checkbox"/> 8 | <input type="checkbox"/> 9 | <input type="checkbox"/> 10 | <input checked="" type="checkbox"/> 11 |
|----------------------------|----------------------------|-----------------------------|--|

Город участия Е К А Т Е Р Ц И Н Б У Р Г

Заполняется организаторами

Количество доп. листов **Количество черновиков к проверке**

Время выхода с 13:30 до 13:38

Протокол проверки
Заполняется жюри

| | | | | | | | | | | |
|---------------------------|---|----|----|----|----|----|---|---|---|----|
| Номер задания | 1 | 2 | 3 | 4 | 5 | 6 | 7 | 8 | 9 | 10 |
| Балл члена жюри №1 | 0 | 10 | 10 | 14 | 20 | 10 | | | | |
| Балл члена жюри №2 | 0 | 10 | 10 | 14 | 20 | 10 | | | | |

Итоговый балл 64

Подпись члена жюри №1

Подпись члена жюри №2

Пример заполнения

А Б В Г Д Е Ж З И Й К Л М Н О П Р С Т У Ф
Х Ц Ч Ш Щ Ъ Ы Ь Э Ю Я 1 2 3 4 5 6 7 8 9 0



Задание 1.

1) Метод научного познания: эксперимент

Он относится к эмпирической форме познания

2) Достоинство эксперимента: Эксперимент отличается тем, что он проверяем на практике, основан на чувственном восприятии и поэтому человек может опираться на свои наблюдения, изменяя условия окружающей среды эксперимента для большей точности исследования.

Недостаток эксперимента: Эксперимент не обладает теоретической базой и возможностью быть доказанным через мыслительный процесс. "Человеческий фактор" может создать погрешность при проведении эксперимента.

Задание 2.

1) Символический интеракционизм

2) Герберт Блумер, Мид, ~~Блумер~~, Кули (теория зеркала), Бетгер, Шаз, Толас

3) Теория социального неравенства Питирима Сорокина: Питирим Сорокин говорил о том, что геометрическое пространство не равно социальному, в одном геометрическом пространстве могут находиться люди с разными социальными статусами. Такие Сорокин ввел термин социальной стратификации - иерархического разделения общества в зависимости от их социального статуса. Различаются в этой системе человек может находиться вертикальной и горизонтальной социальной мобильности.

Задание 5.

1) Категория миз: самозанятые / 105

Их принципиальное отличие в том, что они не являются наёмными работниками и самостоятельно осуществляют свою деятельность, без чего-либо надзора и контроля.

2) Достоинства:

- экономическая независимость
- правовая независимость
- высокий уровень прибыли

Недостатки:

- не могут получить страховку
- ввиду ответственности на самозанятом, он не может делегировать обязанности
- опасность краха и потери прибыли от деятельности.

Наиболее распространены самозанятые в сфере оказания услуг, например, образовательных. ~~Вводятся в сфере~~
Рестораны являются хорошим примером из сферы самозанятых.

/ 105

Задание 2 Прозрение. Бланк ответов

2) Теория социального неравенства Пьера Бурдье. Пьер Бурдье ввел понятие «капитал», которое означает сумму культур и установок, которые человек приобретает в течение жизни. ~~Взрывчатость капитала~~ ~~са человек решает~~. Капитал влияет на человека всю оставшуюся жизнь и человек решает что он достоин, а чего нет. Таким образом, социальное неравенство проявляется в личном капитале человека. Кроме того, Бурдье выделил три формы капитала: экономический, социальный и культурный. Неравенство в данной сфере определяет размер и интенсивность этих форм капитала у человека.

3) Теория социального неравенства Матте Вебера. Вебер говорил, что положение человека в обществе определяется тремя факторами: доход, престиж, власть, которые и оказывают влияние на социальный статус.

4) Социальное неравенство по Карлу Марксу. Маркс видел причину социального неравенства в частной собственности, ~~отсюда вытекает~~

Задание 3.

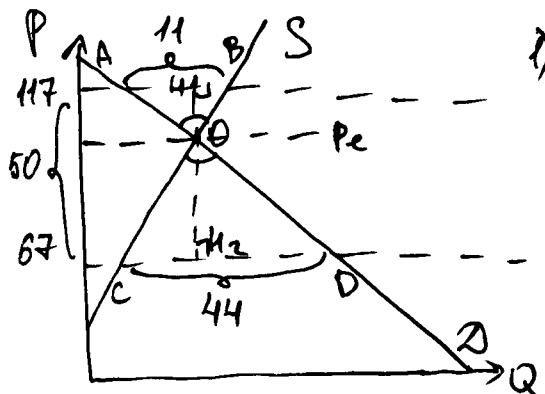
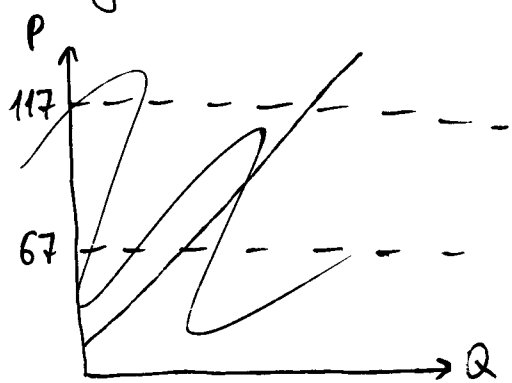

- 1) $\angle AOB = \angle COD$ (вертикал.)
- $\angle BAO = \angle ODC$ (накрест. углы)
- $\angle ABO = \angle OCD$ (накрест. углы)
- $\triangle AOB \sim \triangle COD$
- 2) $\frac{AB}{CD} = \frac{AO}{OC} = \frac{1}{4}$

3) $\frac{OH_1}{OH} = \frac{1}{4}$; $H_1, H_2 = 50 \Rightarrow OH_1 = 10$
 $P_e = 107$

Ответ: равновесная цена товара составит 107 рублей.

Задача 6.

Зарплата может быть двух видов:

1) Если зарплата не сдельная, а фиксированная, то она может оказаться выше предельной производительности труда работника.

Задача 6.

1) Зарплата может быть выше предельной производительности труда работника, если он обладает очень высоким уровнем квалификации и есть смысл платить ему высокую зарплату, чтобы он не ушел из фирмы.

2) ~~Если фирма~~ Если в фирме ожидается расширение, то зарплата может быть выше предельной производительности труда работника, т.к. есть смысл занимать и квалифицированных работников для расширения, это будет выгодно. 10 >

Задача 4 продолжение:

3. Тип политического решения: Тоталитаризм —

Тоталитаризм

↳ Левый: СССР - тоталитарный строй с идеологией опорой на коммунизм

↳ Правый: Германия, Италия (тоталитарный строй с опорой на классику - демократическое устройство.

Задание 4.

1. Политическая система - совокупность политических отношений, субъектов, ^{идеологических институтов} осуществляющих политическую деятельность. В рамках общества.

2. Подсистемы политической системы:

1) Институциональная - эта подсистема основывается на органах политической системы и их деятельности. Она включает в себя политические партии, организации, политические институты.

2) Нормативная - эта подсистема включает в себя свод законов и законов, которые должны осуществляться в рамках политической системы.

3) Культурно-идеологическая - эта подсистема основана на установленных идеалах, политических традициях и взглядах, определяющих культурно-идеологический вектор системы.

4) Коммуникативная - эта подсистема отвечает за установление связи между властью и народом, обеспечивая обратную связь через СМИ.

5) Функциональная - подсистема, которая отвечает за функции, выполняемые политической системой, например: политическая, управленческая, мобилизационная, координирующая.

Задача 4 продолжение

3) Политическая власть: тоталитаризм

Политическая власть: недемократическая

1) Тоталитаризм. В настоящее время КНР является страной с тоталитаризмом, а также Саудовская Аравия.

2) Авторитарная власть:

Задача 5

1) Самозанятые. Принципиальное отличие самозанятых в том, что они не являются наемными работниками и самостоятельны в своей деятельности.

Задача 5.

1) Индивидуальный предприниматель. Самозанятые

Принципиальное отличие. 1 субъект, в ИП на него работает больше, чем один человек. Он единолично владеет

2) Предприниматель: экономическая независимость

• все предприниматель в руках одного человека

Недостатки:

- все убытки индивидуальный предприниматель несет своим имуществом
- ответственность за нарушение также несет предприниматель единолично.

не имеет возможности обратиться