



Титульный лист

Направление информатика история математика
 обществознание русский язык физика
 химия

Класс 8 9 10 11

Фамилия Я Ф А Е В

Имя Э Р И К

Отчество И Л Ь Д А Р О В И Ч

Дата рождения 11 07 2007

Город участия У Ф А

Аудитория 101

Телефон 79870422915

Дата 04 02 2024

Подпись

Пример
заполнения

А Б В Г Д Е Ж З И Й К Л М Н О П Р С Т У Ф
Х Ц Ч Ш Щ Ъ Ы Ь Э Ю Я 1 2 3 4 5 6 7 8 9 0

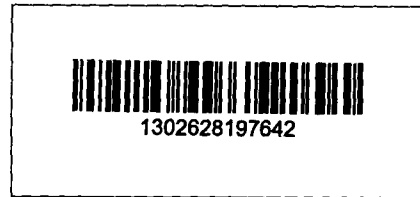

Проверочный лист
Заполняется участниками

Направление
 информатика история математика
 обществознание русский язык физика
 химия

Класс
 8 9 10 11

Город участия У Ф А

Заполняется организаторами

Количество доп. листов **Количество черновиков к проверке**
Время выхода с 13:20 до 13:24

Протокол проверки
Заполняется жюри

| Номер задания | 1 | 2 | 3 | 4 | 5 | 6 | 7 | 8 | 9 | 10 |
|--------------------|---|----|----|----|----|----|---|---|---|----|
| Балл члена жюри №1 | 6 | 14 | 16 | 11 | 10 | 10 | | | | |
| Балл члена жюри №2 | 6 | 14 | 16 | 11 | 10 | 10 | | | | |

Итоговый балл 67

Подпись члена жюри №1

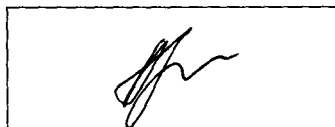

Подпись члена жюри №2

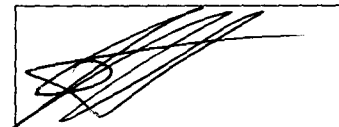

Пример заполнения

А Б В Г Д Е Ж З И Й К Л М Н О П Р С Т У Ф
Х Ц Ч Ш Щ Ъ Ы Ь Э Ю Я 1 2 3 4 5 6 7 8 9 0



Задача 3

1. Политические системы – совокупность полит. институтов, сою. – политических отношений и отношений между ними, которые воплощает полит. власть

4

2.

I Институциональный типология – различные политические и общественные институты организуют политическую систему государства

II Конституционный типология – система складывается в результате тесной взаимосвязи между её элементами

III Нормативный типология – различные правовые нормы, регулирующие взаимосвязи между субъектами политич. системы

6

3.1) Полит. режим – тоталитаризм

2) Основные виды по господствующей идеологии:

~~Фасцистский~~ по тоталитаризм при Францише (пример – фашистская Италия в период руководства Бенито Муссолини) и тоталитаризм при коммунизме (пример – СССР в период руководства Иосифа Сталина)

6

Задача 4

1. Международный договор принимать P^0
2. Международный договоры, в противном случае P^0 ставят во вне законов P^0 (по конституции P^0)

3.

- 1) Правительство P^0 - принимает решение о подписании международного договора
- 2) Государственная Дума - рассматривает предложение о ратификации международного договора
- 3) Совет Федерации - рассматривает предложение о ратификации $\&$ международного договора (в случае ратификации его Гос. Думой) 11

Задача 5

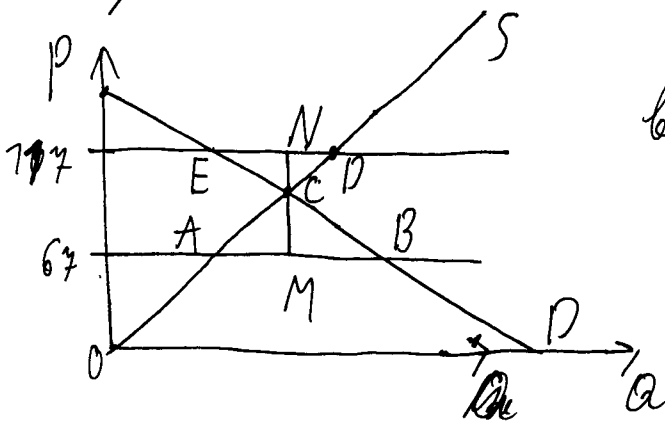

AB - отрезок, отражающий величину спроса при цене 67 и его длина равна 44.

Отрезок DE - величина спроса при цене 117 и его длина равна 11

$$\triangle ABC \sim \triangle DEC \Rightarrow K = \frac{AB}{DE} \text{ (коэффициент подобия)}$$

$$K = \frac{44}{11} = 4 \Rightarrow \frac{CM}{CN} = 4$$

$$MN = 117 - 67 = 50$$

Пусть $(N = 4b)$. Тогда:

~~4b + b = 50~~
~~5b = 50~~
~~b = 10~~

$$4b + b = 50$$

$$5b = 50$$

$$b = 10$$

Равновесная цена: $117 - 10 = 107$

10

Ответ: 107

Задача 6

1. Предложена продукция "Справедливой" зарплатой отплатить труд могут оказаться не равны производительности труда
2. Если работник редкой специальностью, то он может требовать большую зарплату, т.е. с помощью угроз перейти к конкуренту 10

Задача 1

1. Интуиция
2. Основано на человеческом возмущении, отомсти;
3. истина постигается с помощью восприятия

Задача 2

1. Теория неформальных 6

2. Карл Маркс, ~~Владимир Ленин~~, Фридрих Энгельс

3. 1) Теория функционализма — социальное неравенство возникло вследствие необходимости разделить труд и специализации в обществе

2) Теория символич. взаимодействия — взаимодействие между людьми происходит ~~через символы~~ основано на взаимном понимании символов; реальность создается через взаимодействие между людьми

Бланк ответов

