



1302632195552

Титульный лист

Направление информатика история математика
 обществознание русский язык физика
 химия

Класс 8 9 10 11

Фамилия И С М А Г И Л О В

Имя А Р С Е И

Отчество Р У С Т Е М О В И Ч

Дата рождения 1 1 0 4 2 0 0 7

Город участия У Ф А

Аудитория 1 0 1

Телефон 8 9 8 7 0 3 2 7 9 0 0

Дата 0 4 0 2 2 0 2 4

Подпись

Пример
заполнения

А Б В Г Д Е Ж З И Й К Л М Н О П Р С Т У Ф
Х Ц Ч Ш Щ Ъ Ы Ь Э Ю Я 1 2 3 4 5 6 7 8 9 0

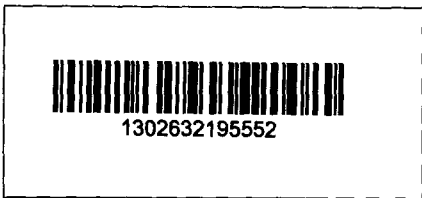

Проверочный лист
Заполняется участниками

Направление

| | | |
|--|---------------------------------------|-------------------------------------|
| <input type="checkbox"/> информатика | <input type="checkbox"/> история | <input type="checkbox"/> математика |
| <input checked="" type="checkbox"/> обществознание | <input type="checkbox"/> русский язык | <input type="checkbox"/> физика |
| <input type="checkbox"/> химия | | |

Класс

| | | | |
|----------------------------|----------------------------|--|-----------------------------|
| <input type="checkbox"/> 8 | <input type="checkbox"/> 9 | <input checked="" type="checkbox"/> 10 | <input type="checkbox"/> 11 |
|----------------------------|----------------------------|--|-----------------------------|

Город участия *Уфа*

Заполняется организаторами

Количество доп. листов **Количество черновиков к проверке**

Время выхода с *13:36 до 13:39*

Протокол проверки
Заполняется жюри

| | | | | | | | | | | |
|---------------------------|-----------|----------|----------|-----------|----------|----------|---|---|---|----|
| Номер задания | 1 | 2 | 3 | 4 | 5 | 6 | 7 | 8 | 9 | 10 |
| Балл члена жюри №1 | <i>20</i> | <i>9</i> | <i>4</i> | <i>14</i> | <i>0</i> | <i>8</i> | | | | |
| Балл члена жюри №2 | <i>20</i> | <i>9</i> | <i>4</i> | <i>14</i> | <i>0</i> | <i>8</i> | | | | |

Итоговый балл *55*

Подпись члена жюри №1

Подпись члена жюри №2

Пример заполнения

А Б В Г Д Е Ж З И Й К Л М Н О П Р С Т У Ф
Х Ц Ч Ш Щ Ъ Ы Ь Э Ю Я 1 2 3 4 5 6 7 8 9 0



Задача № 6.

Ответ: 1) рыночные факторы: существует конкуренция на рынке труда. Работодатели могут предлагать более высокие заработные платы, чем соответствуют предельной производительности работника. Для привлечения квалифицированных сотрудников.

2) некоопмишеские факторы: работодатель может намеренно повысить уровень заработной платы, для поддержания мотивации сотрудников. Для создания и повышения лояльности.

Задача № 1.

I) Научная категория — интуитивное познание.

2) Доп. характеристика:

- 1) Основывается на внутреннем чувстве уверенности и верности научной ^{цели} результатам. Бездоказательность.
- 2) Способность к обобщению и введению новых идей без явного логического рассуждения.

II) Пример: в ^{20 веке} ~~1927 году~~ физик Пауль Дирак предположил существование античастицы, записав тем самым $\bar{\psi}$ позже открытые античастицы — позитроны. Его интуитивное предположение о симметрии в ^{уровнях} квантовой механики привело к открытию фундаментальных частиц. Сам Дирак не смог объяснить свое предположение чисто логически, но его интуиция оказалась верной, что подтверждает важность интуитивного познания в научной сфере.

Задание № 3.

1) Термин: Политическая система

~~Политическая~~: Политическая система - это совокупность различных социальных институтов, социально-политических общностей и отношений между ними, которая воплощает власть. 4

2) Политические организации: партии.

• Государственные организации (союз агропромышленников)

Партия - это политическая организация, которая является ведущей частью общественной массы, защищающая их интересы и руководящая ею борьбой.

Пример: Единая Россия; ЛДПР... 0

3) Авторитарный режим. (Тоталитаризм, авторитаризм)

Примеры:

-1) СССР (авторитаризм)

-2) Китайская Народная Республика - КНР (20 век; Маоизм и тоталитаризм)

0

Бланк ответов

Задание №2
(конфликтологическая)

- 1) Конфликтная теория социального неравенства
- 2) Мыслители: Зиммель, Дарендорф, Вебер, Маркс, ~~Дюркгейм~~
- 3) Теория социальной стратификации Дюркгейм, Тёрберт
Представители: Макс Вебер, Кингсли Дэвис.
Теория культурного капитала:
Представитель: Пьер Бурдьё
- Теория групповой принадлежности и ценности
Представители: Эрик Эрикссон, Александр Хомяков

Суть:

- 1) теория соц. стратификации: деление общества на слои (классы, группы), путём объединения по равенству классов, социальной позиции
- 2) Теория групповой принадлежности и ценности:
- 3) Теория культурного капитала: суть в том, что нужно достичь определенного уровня престижа в обществе путём культурного капитала.

0

no 5.

Dano: $Q_1 = 44$; $Q_2 = 11$; $P_1 = 67$;
 $P_2 = 117$.

$$P_1(Q + Q_1) = P_2(Q - Q_2)$$

$$67(Q + 44) = 117(Q - 11)$$

$$67Q + 2948 = 117Q - 1287$$

$$67Q - 117Q = -1287 - 2948$$

$$-50Q = -4235$$

$$Q = 84,7$$

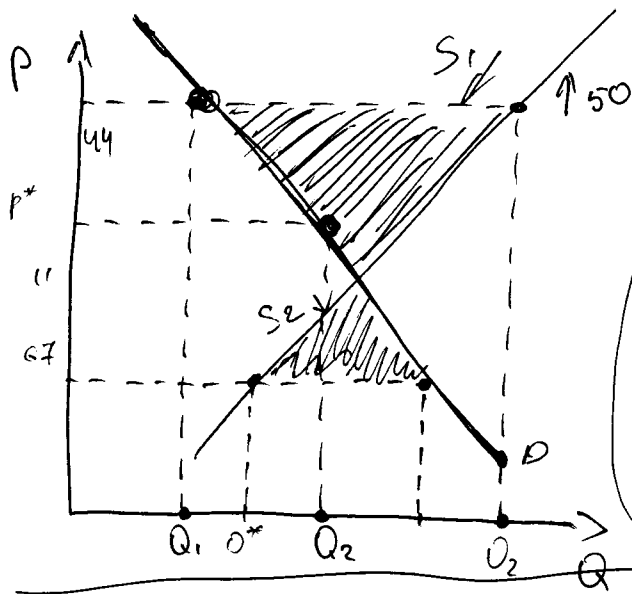

$$\begin{cases} Q + 67(d - \frac{11}{10}) = c + 67d + 44 \\ Q + 117(d - \frac{11}{10}) = c + 117d - 11 \\ 117(d - \frac{11}{10}) - 67(d - \frac{11}{10}) = 50d - 55 \\ d = 2 \end{cases}$$

$$Q + 67b = c + 67d + 44$$

$$Q + 117b = c + 117d - 11$$

$$P = \frac{c - Q}{b - d} = 73$$

$$50b = 50d - 55$$

$$b = \frac{9}{10} \quad 10b = 10d - 11$$

$$b = d - \frac{11}{10}$$

$$2Q + 184b = 2c + 184b + 33$$

$$2Q + 184 \cdot \frac{9}{10} = 2c + 184 \cdot \frac{9}{10} + 33$$
~~$$Q = c + \frac{137}{20}$$~~

$$Q = c + \frac{137}{20}$$

Задача №4.

- 1) Международный правовой договор
- 2) Конституция приоритетней в РФ.
То есть если нормы международного договора противоречат конституции, то они не будут исполняться.
На них можно сослаться, если они полностью соответствуют Конституции РФ. 7
- 3) Президент подписывает документы. 3.
- Совет Федерации рассматривает договор 1
 - Конституционный суд ~~рассматривает договор~~ ^{договор.} проверяет на соответствие конституции. 3

