



Титульный лист

Направление информатика история математика
 обществознание русский язык физика
 химия

Класс 8 9 10 11

Фамилия Л И Т О В Ч Е Н К О

Имя М И Р О С Л А В

Отчество Д Е Н И С О В И Ч

Дата рождения 1 3 0 7 2 0 0 6

Город участия К У Р Г А Н

Аудитория 4 0 1

Телефон 8 9 0 8 8 3 8 5 2 7 0

Дата 0 3 0 2 2 0 2 4

Подпись

**Пример
заполнения**

А Б В Г Д Е Ж З И Й К Л М Н О П Р С Т У Ф
Х Ц Ч Ш Щ Ъ Ы Ь Э Ю Я 1 2 3 4 5 6 7 8 9 0



Проверочный лист
Заполняется участниками

Направление

<input type="checkbox"/> информатика	<input checked="" type="checkbox"/> история	<input type="checkbox"/> математика
<input type="checkbox"/> обществознание	<input type="checkbox"/> русский язык	<input type="checkbox"/> физика
<input type="checkbox"/> химия		

Класс

<input type="checkbox"/> 8	<input type="checkbox"/> 9	<input type="checkbox"/> 10	<input checked="" type="checkbox"/> 11
----------------------------	----------------------------	-----------------------------	--

Город участия К У Р Г А Н

Заполняется организаторами

Количество доп. листов Количество черновиков к проверке

Время выхода с : до :

Протокол проверки
Заполняется жюри

Номер задания	1	2	3	4	5	6	7	8	9	10
Балл члена жюри №1	20	2	12	10	0					
Балл члена жюри №2	20	2	12	10	0					

Итоговый балл 44

Подпись члена жюри №1

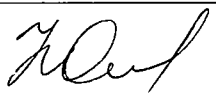

Подпись члена жюри №2

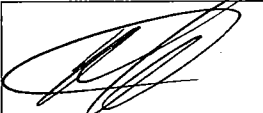

Пример заполнения

А Б В Г Д Е Ж З И Й К Л М Н О П Р С Т У Ф
Х Ц Ч Ш Щ Ъ Ы Ь Э Ю Я 1 2 3 4 5 6 7 8 9 0

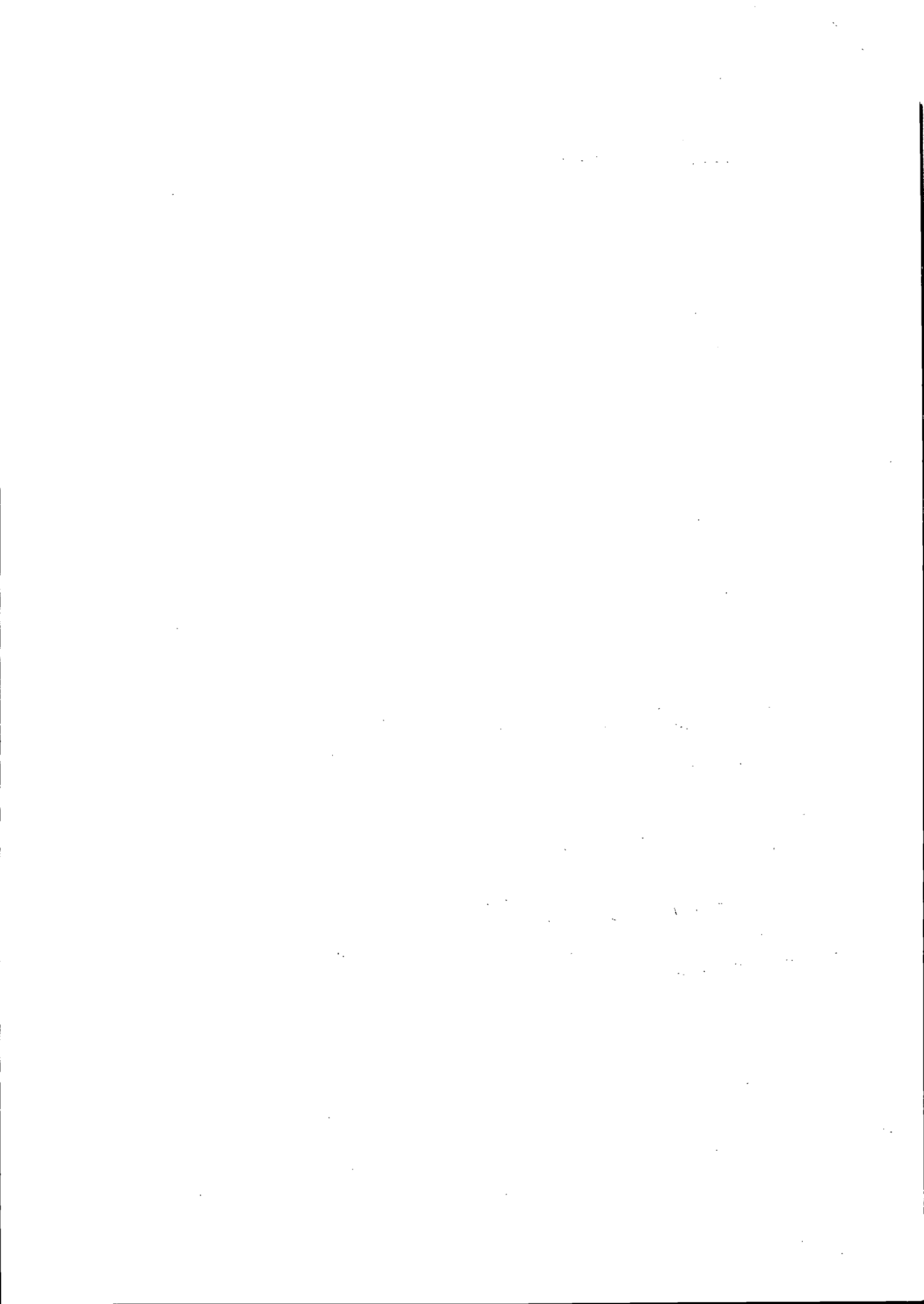

Бланк ответов

Задание 1.

1) а) 2006

б) 2157

2) а) 1497г. - "Судебник" Ивана III.

б) 1649г. - "Соборное Уложение" царя Алексея Михайловича.

Задание 2.

1) На картине изображен солдат из командующих фронтов ВОВ, участник освобождения Крыма и Одессы, генерал Малюховский.

2) 1944 год, германское побережье Крыма (вероятно, утиховая гористую местность, изображенную на картине, район города Севастополь).

3) Вероятно, картина написана в конце, отпели "Зритель" или в период "застоя" Брежнева, но это указывает стилистика картины, характерная для жанра социалистического реализма. Возможно, написана в ознаменование юбилейной даты освобождения Крыма и города Севастополь.

Задание 3.

~~1670-е гг.~~ 1600-е и.

1) XVII век, ~~между 1600-1600-е гг. или 1670-е гг.~~ Вероятно - составитель - илюстрировал одного из приказов.

2) Возмездный период для пополнения казны было вынуждено значительное количество монет разного номинала: серебряный рубль, рублевые четверти

(возможно, или были монеты номиналом 25 копеек, но ~~эта монета не была~~, судя по содержанию текста, это была отдельная единица), алтын, динья, гривна, копейки, сержинки.

3) ~~Польско-Литовская~~ Русско-Польская война (1609-1613), ~~польско-литовская~~ первая русско-шведская война, Смуты. Война с Польшей привела к потере Смоленска и временной оккупации

Москвы, однако польский король отказался от претензий на Московское царство. Война со Швецией (первоначально - союзниками против Польши) привела к утрате ряда крепостей (Ян, Конорге и др.), а также способствовала усилению Шведского влияния в Финляндии (окончательно закрепившись после Тридцатилетней войны 1618-1648 гг.). Экономические убытки привели к ряду ^{массовых} восстаний в ~~этом~~ возмездный период.

Задание 4.

1) Осмишник, дельтина, геть, ~~го~~ копия - дельта. 4) Золотник, пуд, берковец, единицы (например, манна - мера массы).

2) Сажень, пядь, локоть, вершок - меры длины

3) ведро, горка, лот, штоф - меры объема

Задание 5.

- 1) Реликс Дзержинский, руководитель ВЧК, ~~в~~ революционер - большевик.
- 2) Паравозы серии "РД" всего есть выпускались в 1930-е - 1940-е годы, активно ~~эксплуатировались~~ эксплуатировались в годы ВОВ, ~~несколько таких паравозов были жидкими~~ несколько из них стали героями социалистического труда, а сами паравозы "РД" были установлены как памятники в нескольких городах России (в соответствии с местом их эксплуатации). Таким образом, связь между документацией - это имя/название "Реликс Дзержинский".

/об.

Бланк ответов



Бланк ответов

