



1302487222939

Титульный лист

Направление информатика история математика
 обществознание русский язык физика
 химия

Класс 8 9 10 11

Фамилия М И Х А Й Л О В

Имя В А С И Л И Й

Отчество А Л Е К С А Н Д Р О В И Ч

Дата рождения 0 3 0 3 2 0 0 6

Город участия П е р м ь

Аудитория 1 2 4

Телефон + 7 9 9 6 2 3 9 4 3 9 3

Дата 0 4 0 2 2 0 2 4

Подпись

Пример
заполнения

А Б В Г Д Е Ж З И Й К Л М Н О П Р С Т У Ф
Х Ц Ч Ш Щ Ъ Ы Ь Э Ю Я 1 2 3 4 5 6 7 8 9 0



Проверочный лист Заполняется участниками

Направление информатика история математика
 обществознание русский язык физика
 химия

Класс 8 9 10 11

Город участия п е р м ь

Заполняется организаторами



Количество доп. листов **Количество черновиков к проверке**

Время выхода с 13:10 до 13:15

Протокол проверки Заполняется жюри

Номер задания	1	2	3	4	5	6	7	8	9	10
Балл члена жюри №1	0	18	0	2	14	8				
Балл члена жюри №2	0	18	0	2	14	8				

Итоговый балл 42

Подпись члена жюри №1  **Подпись члена жюри №2** 

Пример заполнения А Б В Г Д Е Ж З И Й К Л М Н О П Р С Т У Ф
Х Ц Ч Ш Щ Ъ Ы Ь Э Ю Я 1 2 3 4 5 6 7 8 9 0



Бланк ответов

Задание 1.

1. - метод научного познания - Эксперимент.
2. - группа методов научного познания - Эмпирические.
3. Достоинство - используя такой метод научного познания как Эксперимент, можно на практике доказать правильность своей теории и логичность выводов.
Недостаток - не во всех науках доступен данный метод. Например, в социологии он запрещен.

Задание 2.

1. теория - символический интеракционизм.
2. мыслители - Джордж Герберт Милл, Герберт Ашмор, Эрвин Готман
3. теории соц. неравенства: 1. теория конфликтов - базируется на факте неравного распределения ресурсов и власти, тем самым обостряя социальные противоречия в обществе.
2. марксистская теория - строится на разделении населения на буржуа и пролетариат. Буржуа имеют все факторы производства, а пролетариат ими управляет.

Задание 3.

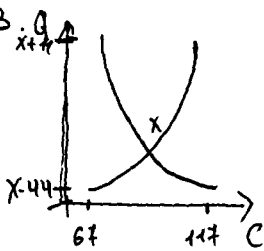

$$\left. \begin{aligned} x+11 &= 117 \Rightarrow x = 106 \\ x-44 &= 67 \Rightarrow x = 111 \end{aligned} \right\} 103,5 \text{ руб.}$$

Равновесная цена товара = 103,5 руб.

Задание 4.

1. термин - Политическая партия.
Политическая партия - это добровольное объединение людей на основе схожих политических взглядов и ставящих целью своей деятельности - захват власти.
2. структура политической партии:
 1. - лидер партии
 2. - партийный актив
 3. - члены партии
 4. - сторонники партии
3. Авторитаризм.
Примеры: - тирания / диктатура - фашистская Италия.
 - авторитаризм - СССР во времена перестройки (середина 80-х, начало 90-х)
 - абсолютная монархия - Российская империя начала XVIII века.

Задание 5.

1. Самоограничение. Их отличие заключается в том, что они имеют запрет на порочные и не имеют рабочих в своём подчинении.
2. достоинства - быстрое оформление
свобода действий, независимость

недостатки - отсутствие льгот
отсутствие соц. страхования

14

Задание 6.

1. Это может основываться на том, что работодателю срочно нужны дополнительные работники, поэтому чтобы решить вопрос дефицита кадров в короткий срок, повышенной заработной платой работодатель привлекает новую рабочую силу.
2. Так же это может зависеть от того, что в начале своей работы, работники должны адаптироваться к новым условиям, влиться в коллектив, поэтому в самом начале его производительность будет низкой.

8

Бланк ответов



Бланк ответов

