



Титульный лист

Направление информатика история математика
 обществознание русский язык физика
 химия

Класс 8 9 10 11

Фамилия БАХТЕЕВА

Имя ВЕРОНИКА

Отчество АЛЕКСАНДРОВНА

Дата рождения 07 05 2006

Город участия ЕКАТЕРИНБУРГ

Аудитория Т 3 7 6

Телефон 8 9 9 6 1 8 5 3 2 3 6

Дата 04 02 2024

Подпись

Пример
заполнения

А Б В Г Д Е Ж З И Й К Л М Н О П Р С Т У Ф
Х Ц Ч Ш Щ Ъ Ы Ь Э Ю Я 1 2 3 4 5 6 7 8 9 0



Проверочный лист
Заполняется участниками

Направление

<input type="checkbox"/> информатика	<input type="checkbox"/> история	<input type="checkbox"/> математика
<input type="checkbox"/> обществознание	<input checked="" type="checkbox"/> русский язык	<input type="checkbox"/> физика
<input type="checkbox"/> химия		

Класс

<input type="checkbox"/> 8	<input type="checkbox"/> 9	<input type="checkbox"/> 10	<input checked="" type="checkbox"/> 11
----------------------------	----------------------------	-----------------------------	--

Город участия Е К А Т Е Р И Н Б У Р Г

Заполняется организаторами

Количество доп. листов 0 Количество черновиков к проверке 0

Время выхода с : до :

Протокол проверки
Заполняется жюри

Номер задания	1	2	3	4	5	6	7	8	9	10
Балл члена жюри №1	10	32	16	9	13					
Балл члена жюри №2	10	32	16	9	13					

Итоговый балл 80

Подпись члена жюри №1

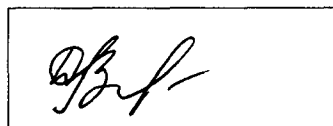

Подпись члена жюри №2

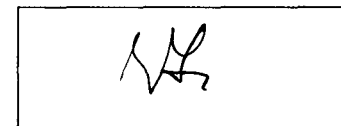

Пример заполнения

А Б В Г Д Е Ж З И Й К Л М Н О П Р С Т У Ф
Х Ц Ч Ш Щ Ъ Ы Ь Э Ю Я 1 2 3 4 5 6 7 8 9 0

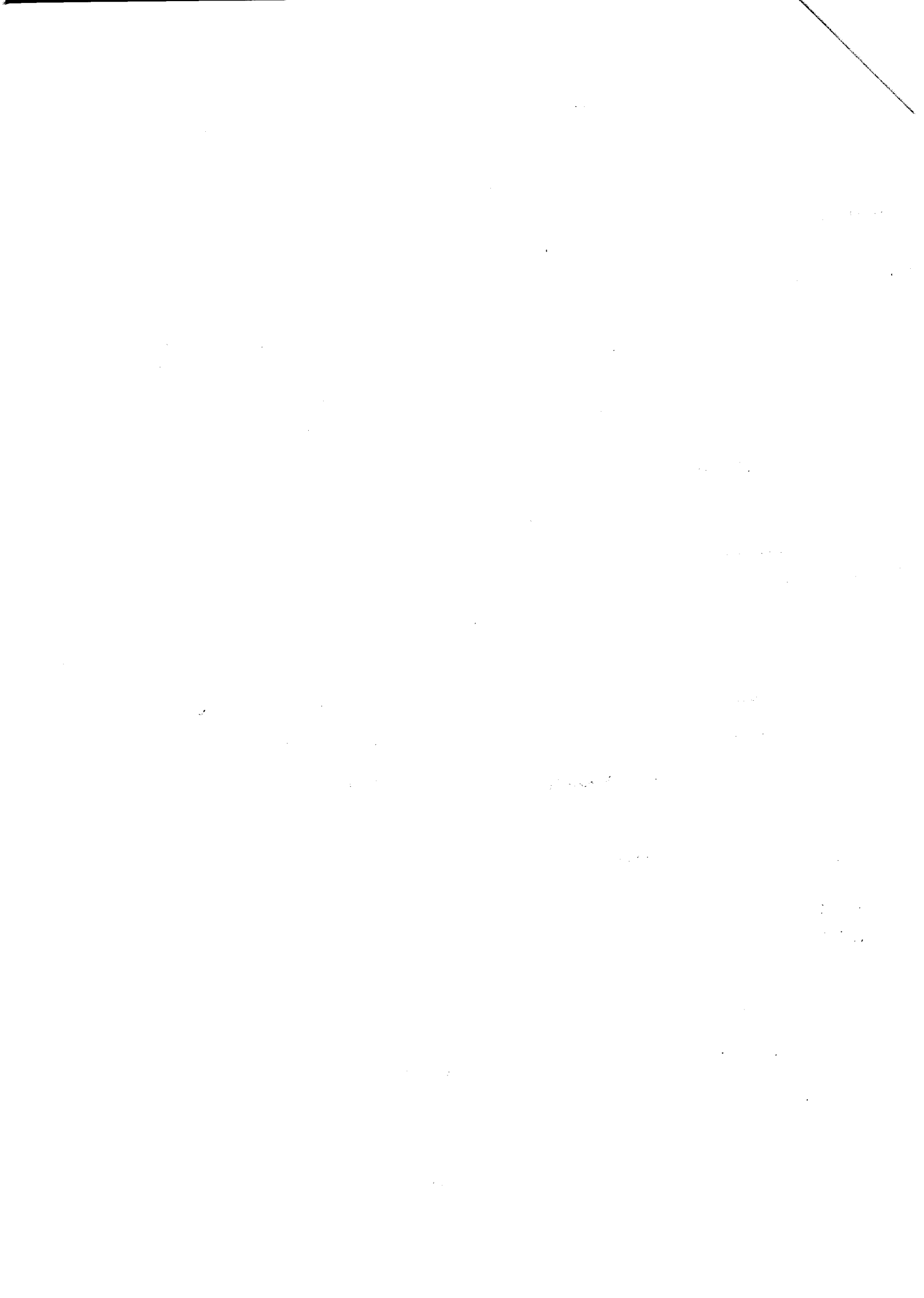

N1

(Президе чен по трамвайной линии нашут перевозить пассажи-
ров), [специально выпадет обратку новых путей] - [они должны
возвратить суммарно нагрузку в 20 тысяч тонн].

Можно разделить предположение на три вопроса:

- 1. Президе чен по трамвайной линии нашут перевозить пассажиров. (односоставное, начальное (соединительное) сказуемое) 1+1+1+0
- 2. Специально выпадет обратку новых путей. (двусл.) 1+1+1
- 3. Они должны возвратить суммарно нагрузку в 20 тысяч тонн. (двусл.) 1-2. союзн. союзн. 2-3 бессоюзн. 1+1

2. Употребление слова "они". Местоимение может относиться к неопределенному действующему лицу. 1

Вероятно, лингвист Б предположил такой контраргумент:
Контекст последней газеты сложного предположения компенсирует неопределенность. Речь в этом предположении идет о путях, именно на них ссылается последнее предположение. Именно слово "пути" стоит в конце предпоследней газеты сложного предположения. В предпоследней газете идет речь об обратке путей, из контекста мы понимаем, что именно они должны возвратить 20 тысяч тонн. (Понимаем мы это и на много больше) ~~вероятно~~

N2.

- 1.1 группа:
лиш 1
ношья 1
вращи 1
мыж 1
пиж 1
сжачи 1
- 2 группа:
мыти 1
лечи 1

10

- 2.1. сильная позиция шипящего звука - находим ее под ударением 1
- 2.2. а) о 2 б) е 2 в) ь 2
- 3. лью - лиж²; крою - крыж²; брей - брич²; лей - лии²; свичей - свичи. 2
- 4.1. вернет на -ие (счастье, здоровье) 1
- 4.2. воскресенья - воскресенье (воскресенье) 2+1

Вспомогательные определения даны в правописании предписания.

5. Дарья (Дарья); Наталья (Наталья); Мария (Мария); Виктория (Виктория)

(32)

N3

1) омофония + омонимия по произношению, различие по значению и написанию слова. (высотам; ~~кис~~ высотам) ²⁺¹

омографы - омонимы по написанию, разные по произношению и значению. (закон; замор) ²⁺¹

омофония + омонимия только в определенной форме (попробую; попробуй)

лексические омонимы - ~~омонимы по написанию и звучанию~~, омонимы по ~~употреблению~~ значению, разные по употреблению. (кисль лимонада; кисель художника) ⁰⁺¹

2. 1) загарей, 2) за гарей, 3) байки, 4) байки

3. ~~На омофонах. Слово в определенной форме совпадает с другим словом в определенной форме. В отличие~~

На омографах. Загарей у омографов разное ударение, из-за этого они сами себе не будут создавать мерку, в отличие от других омонимов, которые чаще всего произносятся похожими образом.

N4

(16)

1. "Добавочные" морфемы. Те, которые добавляются к корню или форме слова и образуют новое слово, дают новое значение вместе с корнем/формой, и которой они присоединились.

Суффиксы, префиксы, приставки.

2. а) Сочетание с лексемой "жизнь" в цитате даёт противоположное значение: "жизнь света" - встреча, соединение, воссоединение двух людей и т.д. не по их воле, а по воле обстоятельств, случайно. "жизнь развеса" - наоборот говорит о расхождении, разведении.

б) Сравнение с прищипкой генерирует это противопоставление. 4+1

Воссоединение - как соединение двух концов прищипки, а расхождение - разведение этих концов. Необходимое действие при прищипке - необходимость, обязанность, необходимость. Жизнь так же, как прищипка при прищипке постоянно разводит концы и сводит их обратно, постоянно сводит и разводит концы. Через обязательных событий.

Этому противопоставлению способствуют приставки "с" и "раз"

Бланк ответов

приставки "с-": сдвигать, сбивать, съезжать; сироты; сестенья
и.т.д.

Значение: сдвигать, возмущать что-то; приближение, соединение; вращаться

приставка "раз-": разгрести, разлесть, разъезжаться, разбешаться, раскинуть

Значение: отдаление; убирание, устранение; расхождение; разделение; возмущение чего-то.

4. Семантика - значение, структура, склонять в чём-то; означивать.

Семантика - значение морфемы!

3. Типе ставится в печатном предположении (такие предположения, грам. основе), заменяет те слова, при употреблении которых пометно из контекста и легко восстанавливается.

"Птица свела и развела для иронии". Типе заменяет глаголы, употреблённые в предыдущей строке, возбуждение повтора.

NS

1. Пей - Пой (спой) лексическая ошибка, неправильное употреб-
ление слова. (Есть ребёнок или видя слово "пей" и это пер. образное слово -

2. Повелительное наклонение, единственное число, 2 лицо
Петь и пить (пой и пей) смешение двух форм наклонения. 3 по морфологическим признакам (глагол)

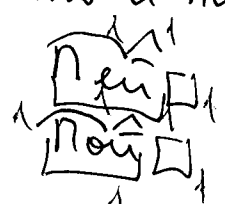
3.  пей (пей, пейте)
пой (пойте, петь)

9

13



Бланк ответов

