

Титульный лист

Направление информатика история математика
 обществознание русский язык физика
 химия

Класс 8 9 10 11

Фамилия **Н А У М Е Н К О**

Имя **Н А Т А Л Ь Я**

Отчество **А Л Е К С Е Е В Н А**

Дата рождения **1 9 1 1 2 0 0 6**

Город участия **Ч Е Б О К С А Р Ы**

Аудитория **2 0 6**

Телефон **8 9 2 0 0 6 1 8 3 2 4**

Дата **0 4 0 2 2 0 2 4**

Подпись



Пример
заполнения

А Б В Г Д Е Ж З И Й К Л М Н О П Р С Т У Ф
Х Ц Ч Ш Щ Ъ Ы Ь Э Ю Я 1 2 3 4 5 6 7 8 9 0



Проверочный лист
Заполняется участниками

Направление

<input type="checkbox"/> информатика	<input type="checkbox"/> история	<input type="checkbox"/> математика
<input checked="" type="checkbox"/> обществознание	<input type="checkbox"/> русский язык	<input type="checkbox"/> физика
<input type="checkbox"/> химия		

Класс 8 9 10 11

Город участия Ч Е Б О К С А Р Ы

Заполняется организаторами

Количество доп. листов Количество черновиков к проверке

Время выхода с : до :

Протокол проверки
Заполняется жюри

Номер задания	1	2	3	4	5	6	7	8	9	10
Балл члена жюри №1	0	18	10	12	20	10				
Балл члена жюри №2	0	18	10	12	20	10				

Итоговый балл 0 7 0

Подпись члена жюри №1

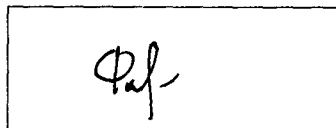

Подпись члена жюри №2



Пример заполнения

А Б В Г Д Е Ж З И Й К Л М Н О П Р С Т У Ф
Х Ц Ч Ш Щ Ъ Ы Ь Э Ю Я 1 2 3 4 5 6 7 8 9 0



11

1) эксперимент относится к группе эмпирических методов — 0,5.

2) Главный недостаток — высокий риск подтверждения ~~этого~~ подтверждения нулевой гипотезы (H_0), когда была ~~та~~ верна ~~на~~ гипотеза H_1 . ^(или наоборот) Также может возникнуть из-за сложности построения методологии эксперимента в ситуации, где необходимо учесть большое количество факторов, влияющих на ~~этого~~ результат опыта. Основным плюсом данного метода является возможность ~~этого~~ обнаружить еще большее количество вариантов какого-либо явления ~~этого~~, которые не могла предугадать теория. ~~Тем не менее и наоборот могут быть~~
Теоретические данные могут быть неполными, ~~этого~~ а эксперимент позволяет уточнить эти данные ~~этого~~, подтвердить или опровергнуть теорию. — 0,5.

12

1) теория символического взаимодействия +6

2) Блумер, Мид, Тумберт +2

3) 1. Согласно теории конфликта в основе социального неравенства лежит борьба за ресурсы. Главной причиной неравенства ~~является~~ является систематическая дискриминация и эксплуатация одних групп другими. ~~факторы~~

3.2) Теория функционализма говорит о возникновении социального неравенства из-за необходимости разделения труда в обществе для его эффективной работы. Неравенство естественно и неизбежно, оно помогает обществу адаптироваться к изменениям.

+10

1) Система. +4

политическая система - совокупность политических институтов, норм, ценностей, формирующих политическую жизнь общества

2) ~~Культурная~~ культура

Культурная подсистема включает в себя политические идеи, идеологии, взгляды.

2. Нормативная подсистема отвечает за политические нормы, обычаи, традиции, ~~а также~~ законодательство, которое регулирует политические отношения в обществе

3. ~~Но~~ В политической системе входят политические отношения по поводу обладания властью

4. ~~Т~~ В структуре рациональной системы включает в себя ~~государство~~ партии и общественные движения +8

3) тоталитаризм - 0,5.

3.1 правой тоталитаризм: СССР при правлении В. Сталина

3.2 левой: ~~Гитлера~~ Фашистская Германия

15

1) Речь ~~о~~ идет о ~~возможности~~ статусе самоорганизации. Главным его отличием от других правовых статусов является

1) ^{*} создание оргины

+10

2) ~~нет~~ ^{*}возможность расширения возможности права работников

3) ^{*} единоличное владение всем имуществом

4) ^{*} соединение материального обеспечения, производства и реализации продукта

2) Данный правовой статус наиболее распространён среди фирм-агентов.

Становились достоинствами данного правового института являются более высокие налоги и право не уведомлять налогоплательщика своим переделами. Недостатки: подходит не для всех видов деятельности, нельзя сформировать при введении госауда об более 2,4 млн рублей. +10

16

1) Работодатель не может уволить часть сотрудников из-за ~~элементарности~~ ~~пропорциональности~~ или законодательства. Например, ~~пропорциональности~~ работодатель не может уволить беременную сотрудницу и обязан предоставлять ей оплачиваемый декретный отпуск.

2) Профсоюзы постоянно требуют повышения зарплат, угроза забастовкой, поэтому работодатель вынужден повышать заработную плату, несмотря на экономическую нецелесообразность. Например, как в случае забастовки работников метрополитена во Франции. +10

13

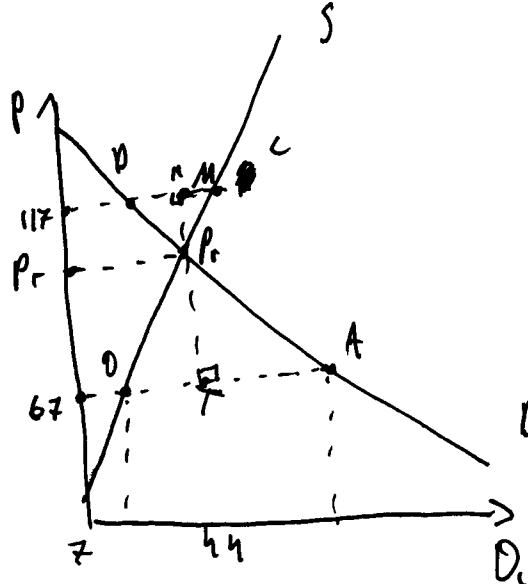

при дефиците $D < S \Rightarrow P = 67$ ниже P_0 (равновесная)
 при избытке $S > D \Rightarrow P = 117$ выше P_0
 (функции линейны \Rightarrow sub-параллельные)
 рассмотрим $\triangle AP_0D$ и $\triangle CP_0C$
 $\angle OP_0A = \angle P_0PC$ так как ~~sub-параллельные~~ при D - вертикальные
 \parallel прямые $P = 117 \parallel P = 67 \parallel$ ось $Q \Rightarrow$
 $\Rightarrow \angle P_0PC = \angle AP_0D$ и $\angle DCP_0 = \angle P_0AD$ ~~по 1 и 2~~

$\Rightarrow \triangle P_0DA \sim \triangle P_0DC$ по 3 углам

провести высоту ~~AA~~ $\Delta P_1 O A$ и Δ
мощь $P_1 \in h$

провести высоту h ; ~~AA~~ $P_1 = \Delta P_1 P_2$ ~~AA~~

$P_1 O \perp h \Rightarrow P_1 O \perp h \Rightarrow \Delta P_1 O A$ P_1 -высота (h перпендикулярна PC , M

$P_1 \in h$)

$\Delta P_1 PC = h$ перпендикуляр $AO = T$ и $P_1 \in h \Rightarrow P_1 T$ -высота

или Δ подобны \Rightarrow подобны их высоты $= \frac{PC}{OA} = \frac{P_1 T}{OP_1}$

$$PC = Q_1(17) - Q_0(17) = \text{избыток} = 11$$

$$AO = Q_0(67) - Q_1(67) = \text{дефицит} = 44$$

$$\frac{PC}{AO} = \frac{11}{44} = \frac{1}{4} \Rightarrow \frac{M P_1}{T P_1} = \frac{1}{4}$$

$$MT \parallel OM \Rightarrow MT = 17 - 67 = 50$$

$$50 = x + 4x = 5x$$

$$x = 10 = M P_1$$

$$\text{и } P_1 = 117 - 10 = 107$$

$$\text{Ответ } P_1 = 107$$

+10

Бланк ответов

