



### Титульный лист

Направление  информатика  история  математика  
 обществознание  русский язык  физика  
 химия

Класс  8  9  10  11

Фамилия ДАММЕР

Имя КАМИЛА

Отчество АЛЕКСЕЕВНА

Дата рождения 01 01 2007

Город участия ТОМСК

Аудитория 215

Телефон +79138617752

Дата 04 02 2024

Подпись

Пример  
заполнения

А Б В Г Д Е Ж З И Й К Л М Н О П Р С Т У Ф  
Х Ц Ч Ш Щ Ъ Ы Ь Э Ю Я 1 2 3 4 5 6 7 8 9 0

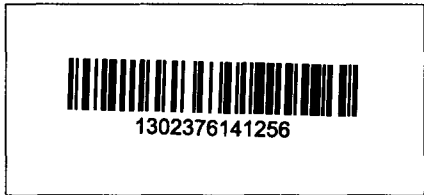

**Проверочный лист**  
**Заполняется участниками**

**Направление**

<input type="checkbox"/>	информатика	<input type="checkbox"/>	история	<input type="checkbox"/>	математика
<input checked="" type="checkbox"/>	обществознание	<input type="checkbox"/>	русский язык	<input type="checkbox"/>	физика
<input type="checkbox"/>	химия				

**Класс**

<input type="checkbox"/>	8	<input type="checkbox"/>	9	<input type="checkbox"/>	10	<input checked="" type="checkbox"/>	11
--------------------------	---	--------------------------	---	--------------------------	----	-------------------------------------	----

**Город участия**      *Т О М С К*

**Заполняется организаторами**

Количество доп. листов                      Количество черновиков к проверке

Время выхода с                      :                      до                      :

**Протокол проверки**  
**Заполняется жюри**

Номер задания	1	2	3	4	5	6	7	8	9	10
Балл члена жюри №1	<i>20</i>	<i>20</i>	<i>10</i>	<i>6</i>	<i>20</i>	<i>10</i>				
Балл члена жюри №2	<i>20</i>	<i>20</i>	<i>10</i>	<i>6</i>	<i>20</i>	<i>10</i>				

**Итоговый балл**      *86*

**Подпись члена жюри №1**



**Подпись члена жюри №2**

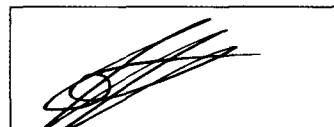

**Пример заполнения**

А Б В Г Д Е Ж З И Й К Л М Н О П Р С Т У Ф  
Х Ц Ч Ш Щ Ъ Ы Ь Э Ю Я 1 2 3 4 5 6 7 8 9 0



Задача 1

1. Метод научного познания: маленький эксперимент +  
Его следует отнести к методологии рационального познания +
2. Достоинства: с помощью данного метода, на основе научных законов, становится возможным симулировать ситуацию и на основе проведенного исследования прийти к выводам, которые действительны. Этот метод полезен при невозможности или значительных трудностях с проведением реального эксперимента. Недостатком данного метода является то, что он проводится лишь мысленно и не проверяется на практике, а одним из критериев истинности знания является возможность его применения на практике. Т.е. результаты маленького эксперимента могут противоречить результатам проведенного в будущем реального эксперимента.

205.

Задача 2

1. Речь идет о теории социального интеракционизма +
2. Эту теорию придерживались Док. Т. Мид, Ч. Кули +
3. • теория соц. неравенства Тилтона (о градоцентричных методах)  
Тилтон объясняет соц. неравенство так; ~~то~~ в кровь каждого человека с рождения примешаны градоцентричные металлы, и от этого зависит его соц. статус.  
золото в крови - у правителей, философов  
серебро - у воинов  
медь - у ремесленников, земледельцев  
• классовая теория Маркса и Энгельса  
Есть 2 класса - класс буржуазии и класс пролетариата. Соц. статус зависит от того, владеет ли индивид средствами производства.



## Бланк ответов

Буржуазия - это владельцы средств производства и эксплуатации.  
Пролетариат - эксплуатируемые, рабочий класс

- расовая теория

Теория говорит о том, что соц. статус человека зависит от принадлежности к расе. Наиболее престижной считается арийская раса

- теория социальной стратификации

Суть теории в том, что всё общество делится на группы - страты, и положение индивида зависит от таких критериев соц. стратификации, как размер дохода, объем власти, уровень образования и престиж профессии (критерии введены М. Вебером, термин "соц. стратификация" - П. Сорокин)

### Задача 4

1. (Токстиский) режим - нет совокупности методов осуществления власти в государстве

2. • от кого осуществляется власть? Власть т.е. кто является источником власти - таковым может быть народ, полит. партия, группа лиц или единоличный правитель

- сферы, контролируемые властью - могут контролироваться иррегулярно - правят все сферы жизни общества, а может контролироваться только сфера политическая - это объем власти

- ~~сфера~~ объем прав и свобод населения государства - права могут соблюдаться полностью, а могут быть нарушены

- ~~есть~~ характер используемых санкций - ка-во может применять по отношению к нарушителям порядка ограничительные санкции или карательные санкции

3. Отличие соответствует Велико-Буржуазному авторитаризму. Д.Б.  
Еще существует ~~политический авторитаризм~~ тоталитарный авторитаризм (правила В.И. Ленина в СССР), посттоталитарный авторитаризм (режим Пиночета)

## Задача 5

1. Речь идет о категории самозанятых. Принципиальное отличие данной категории от др. субъектов предпринимательской деятельности заключается в том (А по российскому законодательству), что самозанятые не имеют права осуществлять какие-либо трудовые; не создают организацию (фирму); осуществляют материальное обеспечение, производство и реализацию продукта; платят налог с доходов от профессиональной деятельности (НПД); самостоятельно организуют деятельность (проектирование и т.д.)

2. Правовой статус самозанятых наиболее распространён в современной Российской Федерации в сфере <sup>услуг</sup> образовательных услуг, в сфере ~~производства~~ творчества (производство <sup>подарков, картин, сувениров</sup> hand-made товаров), в сфере лицевых (производство тортов, пирожных на дому на заказ), в сфере индивидуальной (услуг <sup>косметологии и маникюра</sup> на заказ)

Основные достоинства правового статуса самозанятых: сниженный налог на доход; свободный график работы; отсутствие необходимости вести сложный бухгалтерский учёт; возможность работать на дому и дистанционно

Основные недостатки: при возникновении финансовых трудностей необходимо рассчитывать только на себя; при недобросовестности производителя и продавца продукта самозанятый несет полную ответственность; нельзя являться индивидуальным предпринимателем и быть самозанятым  
↓  
нельзя получить привилегии, предоставляемые ИП

205.

Задача 6

## Свободность

1. ~~Статья 2~~ ~~Ключевая особенность~~ продукта складывается из затрат на сырье, на производство и транспортировку, куда также входят и затраты труда работников. Цена конечная стоимость состоит из стоимости (написанных затрат) и добавленного продукта, который составляет прибыль предприятия, которая затем перераспределяется между работниками. Т.е. затраты труда работников — это их предельная производительность, затраты коллективизируются в заработной плате и составляют её основную часть. Но также туда добавляется продукт от прибыли предприятия — значит заработная плата может быть по сути выше предельной производительности труда работника

2. В случае, если предельная производительность труда работника ниже установленного минимального размера оплаты труда, то заработная плата при любых обстоятельствах, для соблюдения прав работника, будет выше предельной производительности труда работника

3. Заработная плата может быть выше предельной производительности труда работника для того, чтобы удерживать кадры на работе месте как можно больше сотрудников и уметь сменить их (для предотвращения их ухода на другие предприятия)

100.



### Задача 3

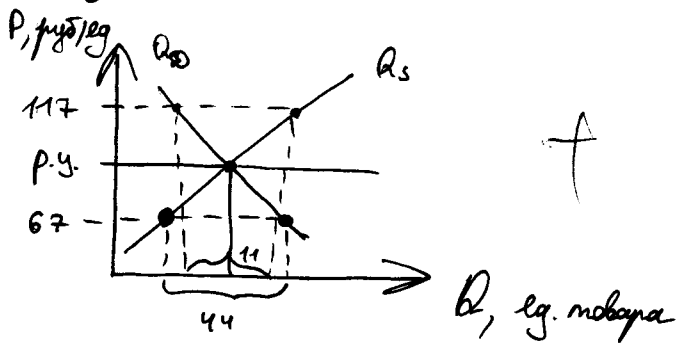

То же самое будет, если  
 $p = 67$

$$Q_s + 44 = Q_D \quad \text{— недостаток молока, } Q_D > Q_s$$

или  $p = 117$

$$Q_s - 11 = Q_D \quad \text{— избыток молока, } Q_D < Q_s$$

~~67a + b + 44 = 67c + d~~

~~117a + b - 11 = 117c + d~~

$$Q_s = ap + b$$

$$Q_d = cp + d$$

$$\begin{cases} 67a + b + 44 = 67c + d \\ 117a + b - 11 = 117c + d \end{cases}$$

$$\Rightarrow \begin{cases} b - d = 67c - 67a \\ b - d = 117c - 117a \end{cases}$$

$$0 = -50c + 50a$$

~~50c = 50a~~  $\Downarrow$

$$50c = 50a \quad 50c = 50a$$

$\Downarrow$

$$c = a$$

$$67a + b + 44 = 67a + d \Rightarrow d = b + 44$$

$$d = b - 11$$

$$b + 44 = b - 11$$

~~2b~~

105.