



3101953053072

Титульный лист

Направление информатика история математика
 обществознание русский язык физика
 химия

Класс 8 9 10 11

Фамилия А З У З О В А

Имя А У Д А

Отчество Б А Ш А Р Е Т К Ы З Ы

Дата рождения 2 4 0 2 2 0 0 6

Город участия П Е Р М Ь

Аудитория 1 2 4

Телефон 8 9 5 2 3 3 7 0 7 0 7

Дата 0 3 0 2 2 0 2 4

Подпись

Пример
заполнения

А Б В Г Д Е Ж З И Й К Л М Н О П Р С Т У Ф
Х Ц Ч Ш Щ Ъ Ы Ь Э Ю Я 1 2 3 4 5 6 7 8 9 0

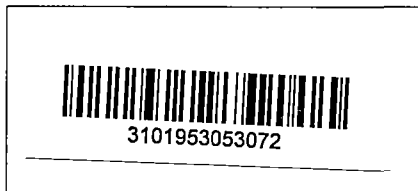

Проверочный лист
Заполняется участниками

Направление

<input type="checkbox"/> информатика	<input checked="" type="checkbox"/> история	<input type="checkbox"/> математика
<input type="checkbox"/> обществознание	<input type="checkbox"/> русский язык	<input type="checkbox"/> физика
<input type="checkbox"/> химия		

Класс

<input type="checkbox"/> 8	<input type="checkbox"/> 9	<input type="checkbox"/> 10	<input checked="" type="checkbox"/> 11
----------------------------	----------------------------	-----------------------------	--

Город участия П Е Р М Ь

Заполняется организаторами

Количество доп. листов **Количество черновиков к проверке**

Время выхода с 17:25 до 17:28

Протокол проверки
Заполняется жюри

Номер задания	1	2	3	4	5	6	7	8	9	10
Балл члена жюри №1	14	9	12	7	6					
Балл члена жюри №2	14	9	12	7	6					

Итоговый балл 48

Подпись члена жюри №1 

Подпись члена жюри №2 

Пример заполнения А Б В Г Д Е Ж З И Й К Л М Н О П Р С Т У Ф
Х Ц Ч Ш Щ Ъ Ы Ь Э Ю Я 1 2 3 4 5 6 7 8 9 0

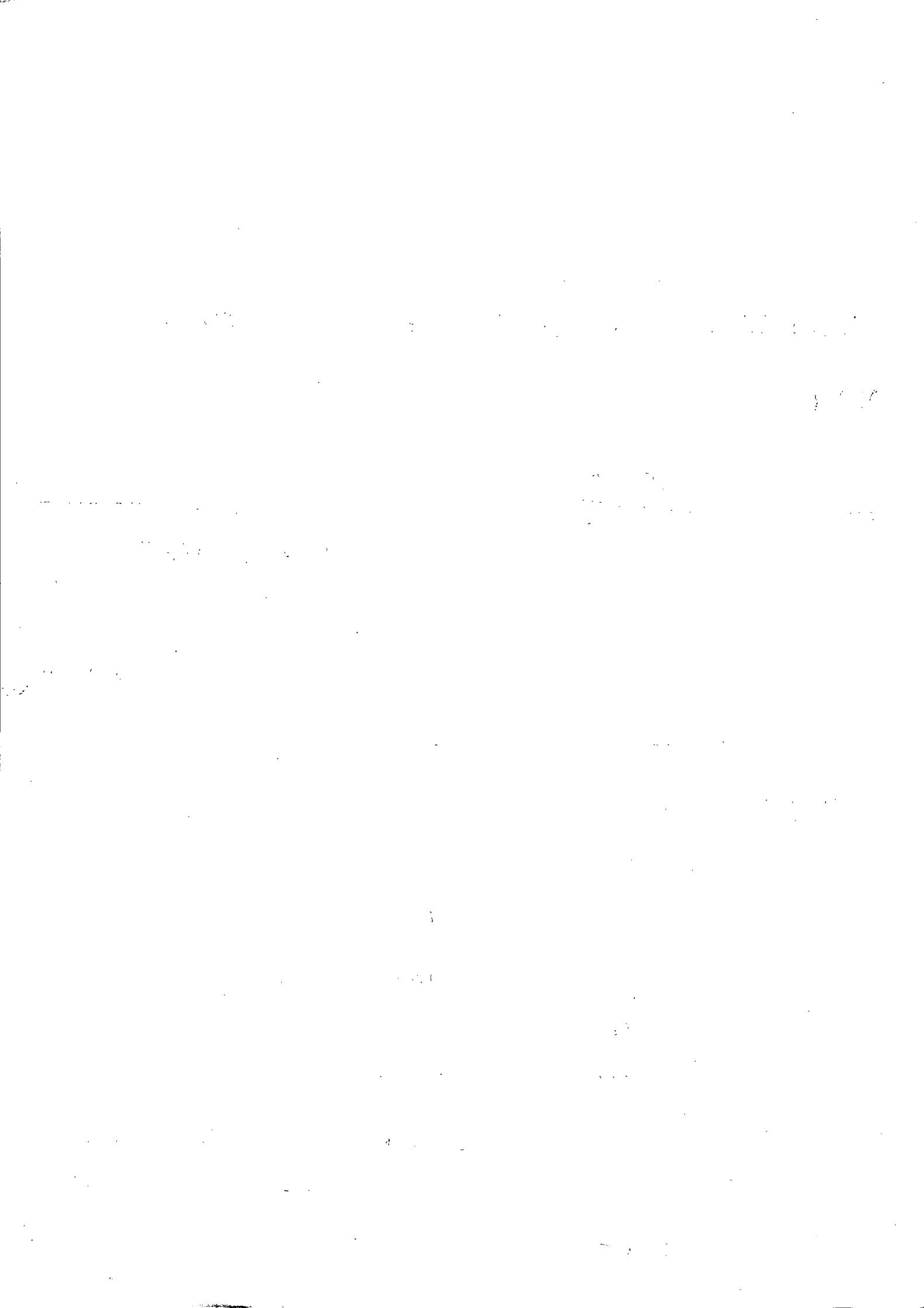

1 ЗАДАНИЕ

- ① а) 7006 + 4
 б) 7157 + 4

ПРИСОЕДИНЕНИЕ ТВЕРИ

- ② $7006 - 5508 = 1498$ г. Ответ: 1498 г. - Судебник Ивана III
 $7154 - 5508 = 1649$ г. Ответ: 1649 г. - Соборное Уложение + 6

148

3 ЗАДАНИЕ

1. Начало текста «Да в прошлых годах...» указывает, что ~~эти~~ события, описанные в тексте, произошли в прошлом. Можно предположить, что текст написан ^{чем тексты XVII века} более понятным и привычным языком. Можно предположить, что текст был написан в XVIII веке, а точнее в 1720-е гг. Ведь именно в это время была написана «История государства Российского» - первый документ (книга), в котором зафиксированы и описаны события истории России. Следовательно, можно предположить, что автором текста является В. Татищев.

05

2. Упомянутые денежные единицы: «рублевки серебряные», «рублевки любские», «гривна», «алтын», «денги», «полтинники медные»

+5

Данный текст предоставляет следующую информацию:

1. Рублевки серебряные были весом «5 алтын 2 денги»
2. Рублевки любские были весом «21 алтын 2 денги»
3. В денежной системе Московского царства были введены «полтинники медные».
4. Рублевки любские использовались для оплаты за «взякие товары» и для пополнения казны.
5. За оплату налогов в казну монетами рублевыми любскими, но на которых нет «царской печати» (т.е. фальшивыми монетами) следовал штраф в 4 гривны.

4 ЗАДАНИЕ

ЛОКОТЬ				- МЕРА ДЛИНЫ
ВЕДРО	ВЕРШОК	САЖЕНЬ		- МЕРА ОБЪЕМА
ДЕСЯТИНА				- МЕРА для измерения территории (земли)
ПУД	ВЕДРО			- МЕРА МАССЫ

3. СОБЫТИЯ, НАЗВАННЫЕ В ТЕКСТЕ: - денежная реформа Алексея Михайловича;

- Русско-Польская война;
 - Русско-Шведская война.
- } горю!?

① Последствия денежной реформы:

1. Условия денежной реформы Алексея Михайловича вызвали волну недовольства среди НАРОДА, особенно среди тех, кто впоследствии не мог выработать столько серебра. Недовольства переросли в массовые восстания против этой реформы.
Пример - Медный бунт.

2. Бунты и восстания показали, что реформа была неудачной. Поэтому правительство вскоре после бунта отказалось от нее.

±7

② Последствия внешней политики

1. В ходе русско-польской и русско-шведской войн Россия смогла вернуть земли, утраченные в ходе интервенции Польши и Швеции в период смуты;

2. Засчёт ~~приобретения~~ приобретения новых земель выросло население Московского царства;

По результатам
3. ~~В результате~~ Русско-Польской войны Россия присоединила Левобережную Украину. Благодаря тому, что на этих территориях обитало много черкоземлян, Россия смогла улучшить свое с/х и наладить торговлю.

ЗАДАНИЕ 5

128

1. С. Орджоникидзе ±6 СССР!

2. контроль по строительству Ж/Д и вагонов устанавливался Орджоникидзе

68

ЗАДАНИЕ 2

1. НА КАРТИНЕ ИЗОБРАЖЕН Л. БРЕЖНЕВ ≠ 3
2. ОБОРОНА СЕВАСТОПОЛЯ - 1942 —
3. ЭПОХА ОТЕЧЕСТВЕННОЙ ИСТОРИИ - Период Застоя ≠ 3

ПРИЧИНА НАПИСАНИЯ:

НА КАРТИНЕ ИЗОБРАЖЕН МОЛОДОЙ БРЕЖНЕВ С НАГРАДАМИ И ПОГОНАМИ, ПРОТЯГИВАЮЩИЙ РУКУ ОФИЦЕРУ. С УЧЕТОМ ТОГО, ЧТО КО ВТОРОЙ ПОЛОВИНЕ ПРАВЛЕНИЯ БРЕЖНЕВА КАК ЛИБЕРА УМЕНЬШАЕТСЯ. ЭТО СВЯЗАНО С ЕГО НЕУДАЧНОЙ ВНЕШНЕЙ ПОЛИТИКОЙ (ПРАЖСКАЯ ВЕСНА И ВВЕДЕНИЕ СОВЕТСКИХ ВОЙСК В АФГАНИСТАН) И СОСТОЯНИЕМ ЗДОРОВЬЯ БРЕЖНЕВА, КОТОРОЕ С ВОЗРАСТОМ СТАНОВИЛОСЬ ВСЁ ХУЖЕ. МОЖНО ПРЕДПОЛОЖИТЬ, ЧТО ЦЕЛЬЮ ЭТОЙ КАРТИНЫ БЫЛО ПОКАЗАТЬ, КАКИМ СИЛЬНЫМ И БЛАГОРОДНЫМ ЯВЛЯЕТСЯ БРЕЖНЕВ. КАРТИНА ДОЛЖНА БЫЛА ПОДДЕРЖАТЬ АВТОРИТЕТ БРЕЖНЕВА И ПОКАЗАТЬ, ЧТО ОН ЕЩЕ В СИЛАХ ПРАВИТЬ СТРАНОЙ. ≠ 3

ЗАДАНИЕ 4

95

ЛОКОТЬ			
ВЕРШОК	САЖЕНЬ		
ДЕСЯТИНА	ЧЕТЬ		
ПУД	ВЕДРО		

- МЕРА ДЛИНЫ ≠ 2
 —
 - МЕРА ИЗМЕРЕНИЯ ТЕРРИТОРИИ (ЗЕМЛИ) ≠ 3
 - МЕРА МАССЫ (ОБЪЕМА) ≠ 2

70

Бланк ответов

