



ИЗУМРУД.СТУДЕНТ
ОЛИМПИАДА УРАЛЬСКОГО ФЕДЕРАЛЬНОГО УНИВЕРСИТЕТА



3101252257918

Титульный лист

Направление Естественные науки Инженерные науки
 Математика и информатика Социальные и
 Экономика и управление гуманитарные науки

Вариативный блок 1 2 3 4 5

Курс 1 2 3 4 5 отсутствует

Фамилия С И М О Н О В

Имя Е В Г Е Н И Й

Отчество В Л А Д И М И Р О В И Ч

Дата рождения 0 4 0 8 2 0 0 3

Город участия Е К А Т Е Р И Н Б У Р Г

Аудитория И 5 2 7 Б

Телефон 8 9 5 0 5 6 4 8 2 3 6

Дата 0 3 0 2 2 0 2 4 **Подпись** 

Пример заполнения А Б В Г Д Е Ж З И Й К Л М Н О П Р С Т У Ф
 Х Ц Ч Ш Щ Ъ Ы Ь Э Ю Я 1 2 3 4 5 6 7 8 9 0

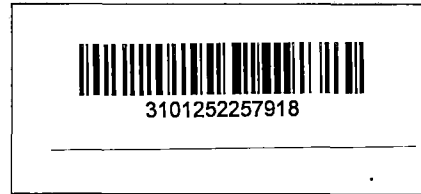

Проверочный лист
Заполняется участниками

Направление Естественные науки Инженерные науки
 Математика и информатика Социальные и
 Экономика и управление гуманитарные науки

Вариативный блок 1 2 3 4 5

Курс 1 2 3 4 5 отсутствует
 Город участия Е К А Т Е Р И Н Ъ У Р Г

Заполняется организаторами

Количество доп. листов _____ Количество черновиков к проверке : _____
 Время выхода с 1732 до: 1834

Протокол проверки
Заполняется жюри

Номер задания	1	2	3	4	5	6	7	8	9	10
Балл члена жюри №1	22	15								
Балл члена жюри №2	22	15								

Итоговый балл 37

Подпись члена жюри №1

Подпись члена жюри №2

Пример заполнения

А Б В Г Д Е Ж З И Й К Л М Н О П Р С Т У Ф
 Х Ц Ч Ш Щ Ъ Ы Ь Э Ю Я 1 2 3 4 5 6 7 8 9 0

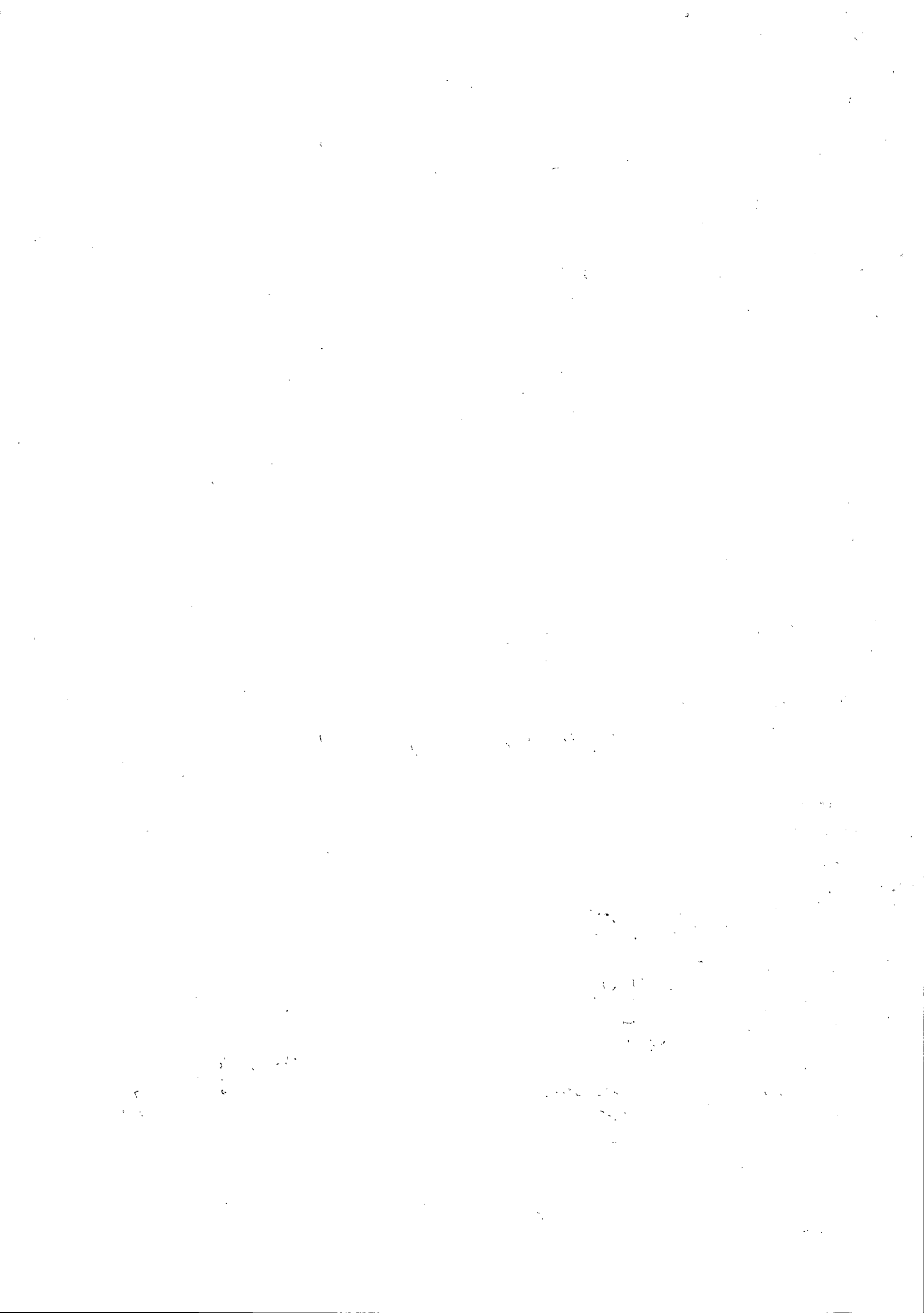

Бланк ответов

1. Данная теория представляет собой анализ природных и человеческих явлений и их влияние на историю, демографию и культурные тенденции. Данная теория впервые называется историческая эволюция. Основными представителями данного направления являются Маркс, Гельве, Тейлор. —
2. 1) В качестве примера возова природной среды из мировой истории можно привести пример развития Иерусалимского королевства в период первых крестовых походов. Иерусалим и земли, которые находились в палестине кон века христиан, так и для мусульман считались святыми землями и играли огромную роль в их религии. Именно по этой причине данная территория являлась значимым местом для людей разных вероисповеданий. Но была одна проблема. Земли палестины были абсолютно перенаселены, окруженные со всех сторон морями, болотами, пустынями и уже к тому же активно распространялась малярия. Так, после завоевания этих земель христианскими крестоносцами возов природы стал довольно проблемой. Невозможно обеспечить пород продовольствием и Европой, а что-то вывозить в итоге в условиях постоянной ^{восточной} угрозы невозможно. Поэтому христиане начали активно искать способы вывозить что-то на это бедной территории, и начали копать, пока не обнаружили питьевую воду в глубине почвы. Со временем начали открывать скважины за скважинами и палестинские земли начали превращаться в оазис с плодородной почвой.
- 2) Из истории России в качестве природного возова можно выделить пожар в период 1918 - 1920 года. В этот период начались последствия в стране после была сильная нехватка продовольствия из-за неурожая по всей стране, засухи и болезней, которые уничтожали скот был потоплен воров. Данная проблема настолько усложнила решить благодаря постепенным иностранным помощи и созданию специальных заводов в продовольственной сфере после революции.
- 3) Возовой человеческой среды можно отнести распространение бубонной чумы в Византийской империи, которая известна как Юстинианова чума в 5 в.е. Данная болезнь распространилась в результате чумы готовых путей между Европой и Азией. Конкретно чума 1

Бланк ответов

Бое сердце торговос отношени в мире того времени. Через это торгов будонна чина распространялась по всей территории широким и стали появляться возовои риз стороны того времени.

4) В истории России возовои человеконей среды является вторжение Наполеона в Россию в 1812 году. Должны первым посетили посетили возовои человеконей среды, отовлевиши себе себя уверенные посеребрии риз страны. + 6

3. а) Данная теория не может полноценно анализировать и интерпретировать исторические процессы, так как она не отражает динамику фактически исторического процесса. В результате которого историческое событие формирует какой-либо ~~факт~~ материальный/информационный процесс, который бы легко функционировал в рамках существующих условий. Должны поэтому, опираясь на процесс, в дальнейшем может опираться не на процесс, а на интуицию и философского автора, что не может быть основой исторического анализа, а должен быть только в рамках философии.

б) Сложившаяся доктрина исторического анализа и истории очень сильно соотносится с современной реальностью. Те исторические возовои, с которыми сталкивались люди раньше, сегодня решаются совершенно по-разному из-за быстрого прогресса и внедрения новых технологий в жизнь общества. Также и человеконей возовои прошлого наоборот с возовои современности, которые в основном являются на непрерывной временной линии с учетом прогресса.

Блок 5

Вариативная часть

228.

Эссе, Урок истории составляется в рассказе Ф. Искандера "Петух". В рассказе "Петух" автор активно использует исторические концепции, чтобы придать повествованию более реалистичной и живой вид. Повествование ведется от первого лица, где сюжет строится исходя из точки зрения персонажей в отношении окружающих персонажей и обстоятельств, но и в отношении себя.

Бланк ответов

В первой части рассказа мы узнаем конец развития ситуация, которая произошла с автором в детстве. Зрелый мальчик подползает ночью к окну автору и своему сиденью своей кровати. Так автор признаёт, что он единственной в семье, кто в детстве не боялся для себя злых сил, и не своих на возмездие на него беззастенчивости, он считает, что они бы легко и приятно отгадали от того, что оно безопасно превращать для него в игру. Также мы можем заметить, как автор прокрадывается под своей кроватью и на пыльном, позвонив из призрачного хилого городского пейзажа. Также во второй части автор прокрадывается под кроватью птенцов, казавая их птенцы, призывая прийти; под родителями, что неужели он справился с протертой лентой; под своей кроватью, проводя описание акаму, её поверхность.

С этого момента ~~начинается~~ часть, где мы узнаем о предполагаемой противнике рассказчика. В третьей части рассказчик явно прокрадывается под кроватью, отрывая призыва, что они для него лишь расходной материальной для его игры с игрой относятся к своим действиям по "спасению" кровати после того, как он нервно даёт ястребу своего имени. Подобные действия, как отмечает автор, имеют тревожащий птенца, которого автор описывает как пыльного и коварного персонажа. Автор не оставляет без внимания и этого персонажа. Так он отмечает, что все усилия птенца по защите кур ограничиваются густой травой, а его судьбу заключает в том, что он держит свой считыватель в стране и парализации.

На фоне этого наступает кульминационная часть, где автор вступает в борьбу с птенцом. Данная часть в целом является тонкой самоиронией, где он фактически вступает в противостояние с птенцом, ищет его действия, разрабатывает стратегии и думает, что птух действительно пытается и ему невольно и злобу. Самоирония заключается в том, что, чтобы сделать одного негодного птенца автор потратил на это огромное усилие, и так и не смог победить его. То же самое автор испытывает в отношении своих братьев, таких же беспомощных и безразличных в борьбе с птенцом.

И вот за забором по дороге в этой борьбе наступает развязка. Рассказчик все-таки удалось схватить птенца, изобретая его как вояжера и истратив, но в то же время фактически и к победе трюка. Это ироничность ситуации дополняет то, что птух и братьев, мешающая под обаянием этого боя. Также автор берёт иронии и в его отступлении, позволяя свои действия сражаться от большой нужды. После того как птуха принуждают убить птенца и приготовить его, автор опять же прокрадывается уже под кроватью ситуации без птенца, отмечая, что теперь это будет беззастенчивой и смелой.

Развязка иронии заключается в том, чтобы показать, какие приключения могут возникнуть при этом на пути к цели. Зрелый человек сильно сложился в жизни, благодаря которому 15 иронично может вернуться в абсурдно-фантастический детский мир.

1917

1918

1919

1920

1921

1922

1923

1924

1925

1926

1927

1928

1929

1930

1931

1932

1933